



กลุ่มงานบริหารทั่วไป งานพัสดุ

โครงการ : ปรับปรุงอาคารผู้ป่วยในพิเศษ (ตึกหลวงพ่อขวัญ)

สถานที่ก่อสร้าง : โรงพยาบาลสามง่าม อำเภอสามง่าม จังหวัดพิจิตร

เจ้าของ : โรงพยาบาลสามง่าม อำเภอสามง่าม จังหวัดพิจิตร

สารบัญแบบ

แผ่นที่	รหัสแผ่น	แบบงานสถาปัตยกรรม ARCHITECT
1	A - 1	สารบัญแบบ
2	A - 2	แผนผังบริเวณพื้นที่ก่อสร้าง
3	A - 3	แปลนอาคารชั้น 1(ก่อนปรับปรุง)
4	A - 4	แปลนอาคารชั้น 2(ก่อนปรับปรุง)
5	A - 5	แปลนพื้นที่ชั้น 1(หลังปรับปรุง)
6	A - 6	แปลนพื้นที่ชั้น 2(หลังปรับปรุง)
7	A - 7	แปลนพื้นที่(ขยาย)
8	A - 8	แปลนหลังคาชั้น 1
9	A - 9	แปลนหลังคาชั้น 2
10	A - 10	รูปด้าน A
11	A - 11	รูปด้าน B
12	A - 12	รูปด้าน C
13	A - 13	รูปตัด A
14	A - 14	แบบขยายประตู-หน้าต่าง

แผ่นที่	รหัสแผ่น	แบบงานวิศวกรรม STRUCTURE
15	S - 1	แปลนฐานราก
16	S - 2	แปลนคาน - พื้น
17	S - 3	ขยายฐานราก , คาน , พื้น
18	S - 4	ขยายโครงหลังคาชั้นที่ 1

	MATERIAL
SYMBOL	รายละเอียดผนัง
ผ1	รื้อผนังก่ออิฐมวลเบาครึ่งแผ่นบุกระเบื้อง
ผ2	รื้อกระเบื้องบุผนัง
ผ3	รื้อกระเบื้องบุผนังออก แล้วฉาบปูนผิวเรียบพร้อมทาสี
ผ4	ผนังก่ออิฐมวลเบาครึ่งแผ่น ฉาบปูนผิวเรียบพร้อมทาสี
ผ5	ผนังก่ออิฐมวลเบา ฉาบปูนผิวเรียบพร้อมทาสี
ผ6	ผนังบุกระเบื้อง

	MATERIAL
SYMBOL	รายละเอียดพื้น
พ1	รื้อพื้นปูกระเบื้องเดิมออก
พ2	พื้นปูกระเบื้องเซรามิค
พ3	พื้นค.ส.ล.ขัดมันผสมน้ำยากันซึม

	MATERIAL
SYMBOL	รายละเอียดฝ้าเพดาน
ผ1	ฝ้ายิปซัมบอร์ดมีพอยล์ - กันชื้น หนา 9 มม.พร้อมโครง
	คร่าวเหล็กชุบสังกะสี

	สัญลักษณ์ประตู - หน้าต่าง
SYMBOL	
ป1	รื้อประตูไม้บานสวิงคู่พร้อมวงกบ
ป2	รื้อประตูไม้บานสวิงเดี่ยวพร้อมวงกบ
ป3	รื้อประตูPVCบานเดี่ยวพร้อมวงกบ
ป4	ประตูกระจกอลูมิเนียมบานเลื่อนเดี่ยว (ดูแบบขยาย)
ป5	ประตูกระจกอลูมิเนียมบานสวิงเดี่ยว (ดูแบบขยาย)
ป6	ประตูบานPVC (ดูแบบขยาย)
น1	หน้าต่างกระจกอลูมิเนียมบานเลื่อนคู่ (ดูแบบขยาย)

ลงชื่อ.....ประธานกรรมการ
ลงชื่อ.....กรรมการ
ลงชื่อ.....กรรมการ

ลงชื่อ วัชรวิทย์ วัชรวิทย์

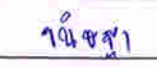
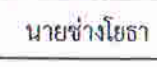
	
โครงการ	
ปรับปรุงอาคารผู้ป่วยในพิเศษ (ตึกหลวงพ้อขวัญ)	
ที่ตั้งโครงการ	
104 หมู่ 5 ถ.พิจิตร-กำแพงเพชร ตำบลสามง่าม อำเภอสว่างวีระวงศ์ จังหวัดพิจิตร 66140	
เจ้าของโครงการ	
โรงพยาบาลสามง่าม	
วิศวกรโยธา	
ผู้เขียน	<div> <div>  </div> <div>นางสาวชนิษฐา กันสุข</div> </div> <div> <div>  </div> <div>นายช่างโยธา</div> </div>
หมายเหตุ	
แบบ	
สารบัญแบบ	
มาตราส่วน 1 : 25	
เลขที่แบบ	
รายการแก้ไขแบบ	
จำนวนแผ่น	แผ่นที่
18	A - 1



โครงการ

ปรับปรุงอาคารผู้ป่วยใน
พิเศษ (ตึกหลวงพ่อดำ)

ที่ตั้งโครงการ

104 หมู่ 5 ถ.พิจิตร-กำแพงเพชร
ตำบลสามง่าม อำเภอสว่าง จังหวัด
พิจิตร 66140

เจ้าของโครงการ

โรงพยาบาลสามง่าม

วิศวกรโยธา

ผู้เขียน

จันชรา

นางสาวชนิษฐา กันสุข

นายช่างโยธา

หมายเหตุ

แบบ
แปลนอาคารเดิมชั้นที่ 1 (ก่อนปรับ
ปรุง)

มาตราส่วน 1 : 50

เลขที่แบบ

รายการแก้ไขแบบ

จำนวนแผ่น	แผ่นที่
18	A - 3

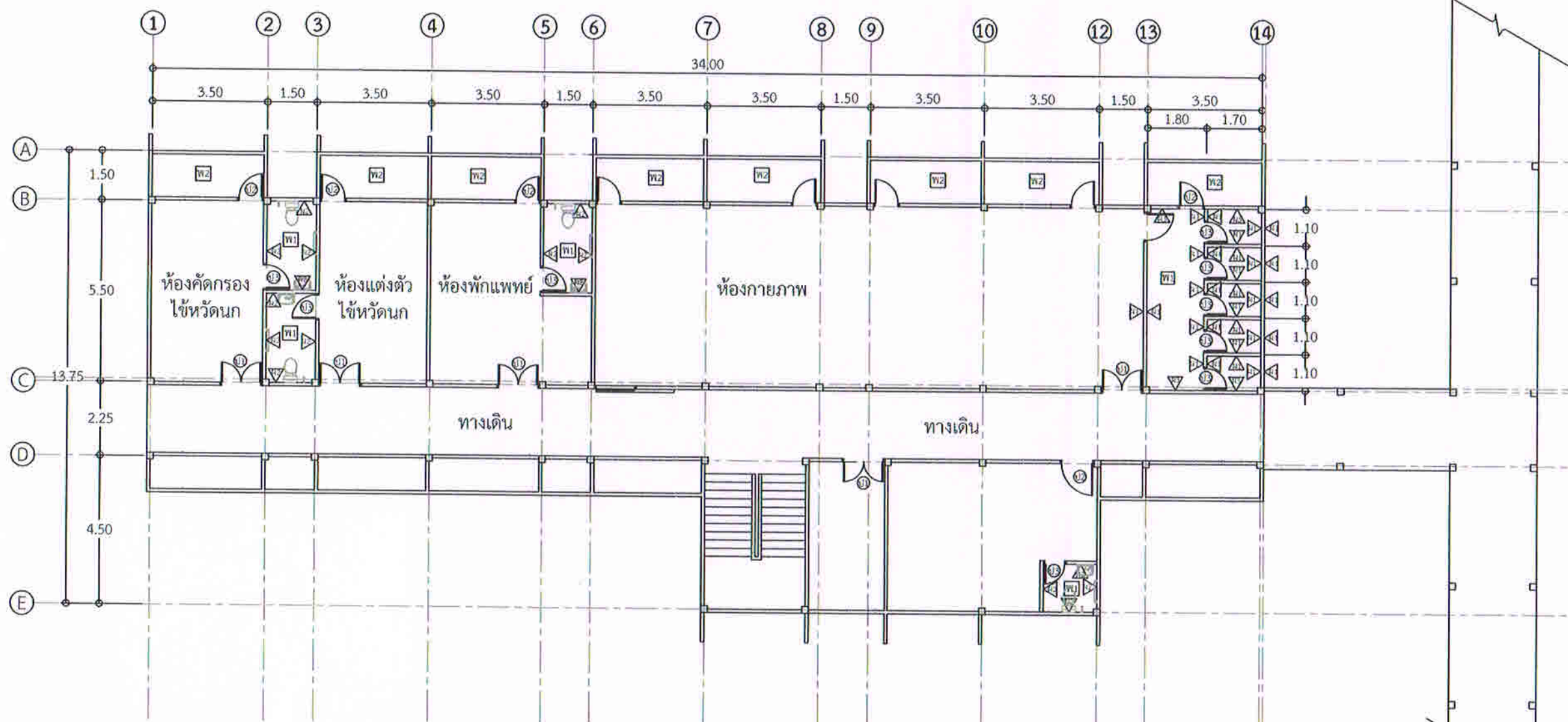

แบบแปลนอาคารเดิมชั้น 1 (ก่อนปรับปรุง)



ลงชื่อ.....ประธานกรรมการ
ลงชื่อ.....กรรมการ
ลงชื่อ.....กรรมการ
อว.จ. จันชรา พรหม



โครงการ

ปรับปรุงอาคารผู้ป่วยใน
พิเศษ (ตึกหลวงพ่อขวัญ)

ที่ตั้งโครงการ

104 หมู่ 5 ถ.พิจิตร-กำแพงเพชร
ตำบลสามง่าม อำเภอสว่าง จังหวัด
พิจิตร 66140

เจ้าของโครงการ

โรงพยาบาลสามง่าม

วิศวกรโยธา

ผู้เขียน

นางสาวชนิษฐา กันสุข
นายช่างโยธา

หมายเหตุ

แบบ
แปลนอาคารเดิมชั้น 2 (ก่อนปรับ
ปรุง)

มาตราส่วน 1 : 50

เลขที่แบบ

รายการแก้ไขแบบ

จำนวนแผ่น	แผ่นที่
18	A - 4

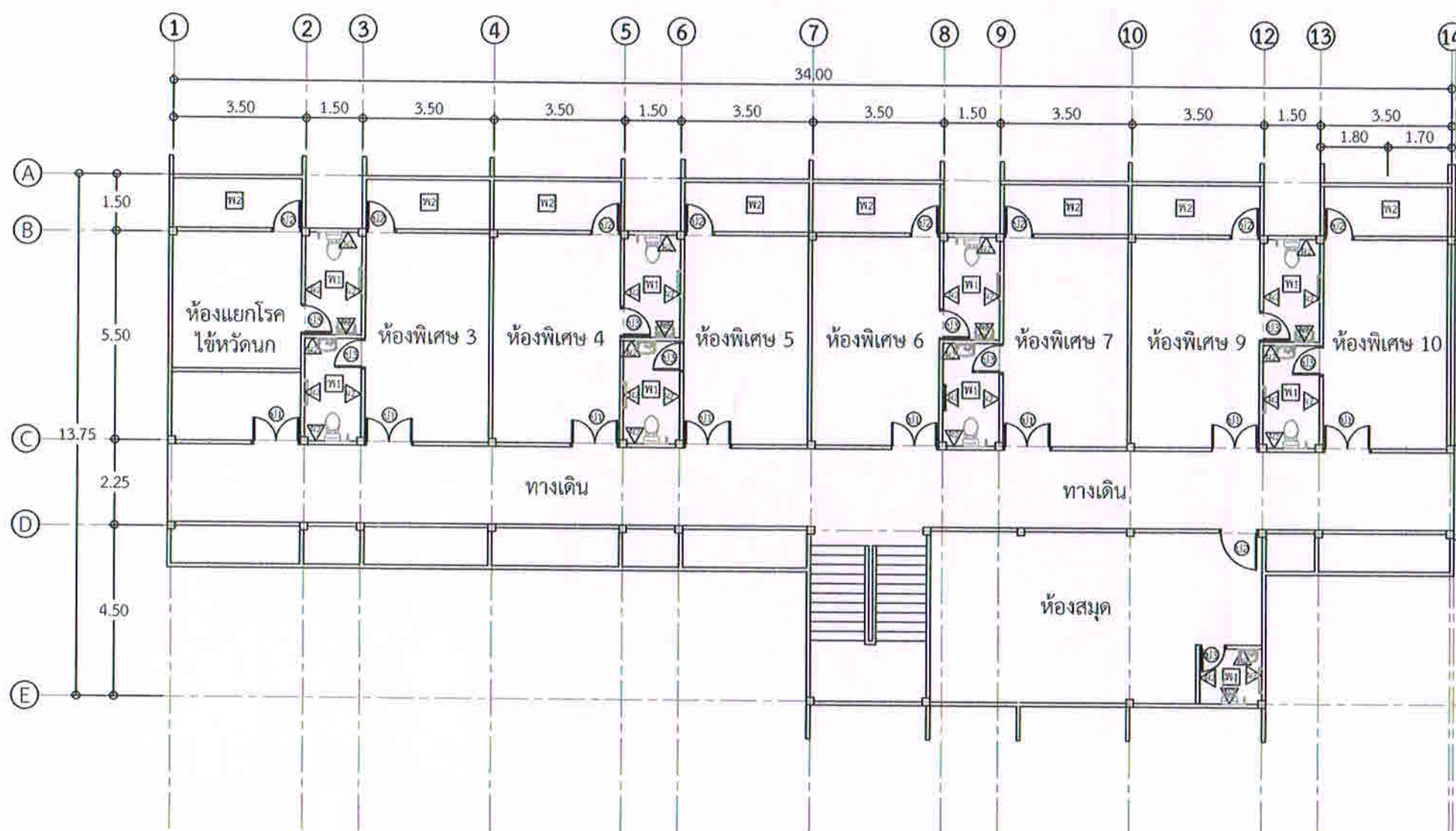

แบบแปลนอาคารเดิมชั้น 2 (ก่อนปรับปรุง)

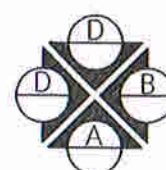

ลงชื่อ.....ประธานกรรมการ
ลงชื่อ.....กรรมการ
ลงชื่อ.....กรรมการ
วันที่ ๑๖ ธันวาคม ๒๕๖๓

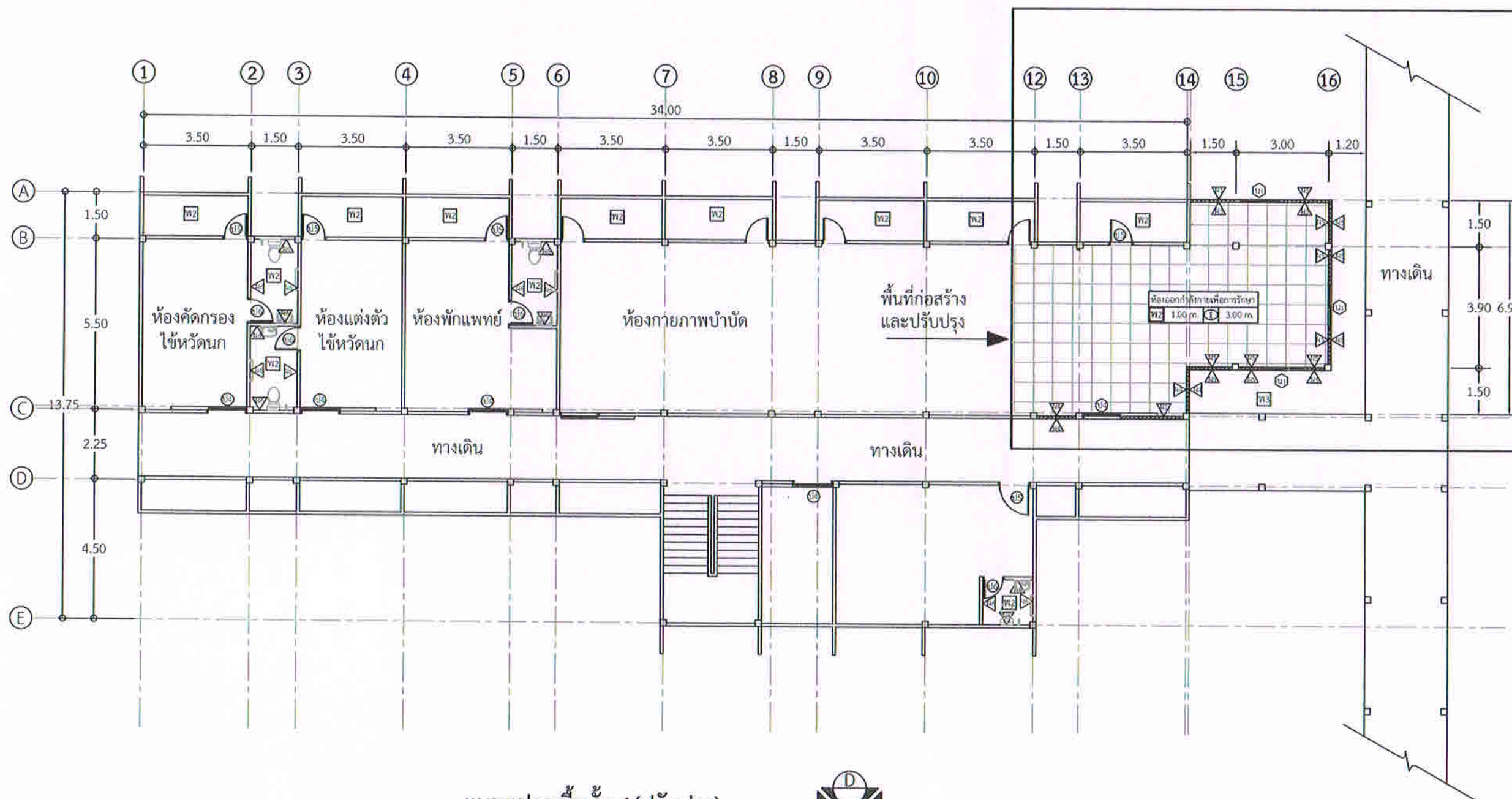

แบบแปลนพื้นชั้น 1(ปรับปรุง)



ลงชื่อ.....ประธานกรรมการ
ลงชื่อ.....กรรมการ
ลงชื่อ.....กรรมการ
อวช. จินจุฑา วรรณการ

โครงการ

ปรับปรุงอาคารผู้ป่วยใน
พิเศษ (ตึกหลวงพ่อขวัญ)

ที่ตั้งโครงการ

104 หมู่ 5 ถ.พิจิตร-กำแพงเพชร
ตำบลสามงาม อำเภอสว่าง จังหวัด
พิจิตร 66140

เจ้าของโครงการ

โรงพยาบาลสามงาม

วิศวกรโยธา

ผู้เขียน

จ.น.จุฑา

นางสาวชนิษฐา กันสุข

นายช่างโยธา

หมายเหตุ

แบบ

แปลนพื้นชั้น 1(ปรับปรุง)

มาตราส่วน 1 : 50

เลขที่แบบ

รายการแก้ไขแบบ

จำนวนแผ่น

แผ่นที่

18

A - 5



โครงการ

ปรับปรุงอาคารผู้ป่วยใน
พิเศษ (ตึกหลวงพ่อขวัญ)

ที่ตั้งโครงการ

104 หมู่ 5 ถ.พิจิตร-กำแพงเพชร
ตำบลสามง่าม อำเภอสว่าง จังหวัด
พิจิตร 66140

เจ้าของโครงการ

โรงพยาบาลสามง่าม

วิศวกรโยธา

ผู้เขียน

นางสาว

นางสาวชนิษฐา กันสุข

นายช่างโยธา

หมายเหตุ

แบบ

แปลนพื้นที่ 2 (ปรับปรุง)

มาตราส่วน 1 : 50

เลขที่แบบ

รายการแก้ไขแบบ

จำนวนแผ่น

แผ่นที่

18

A - 6

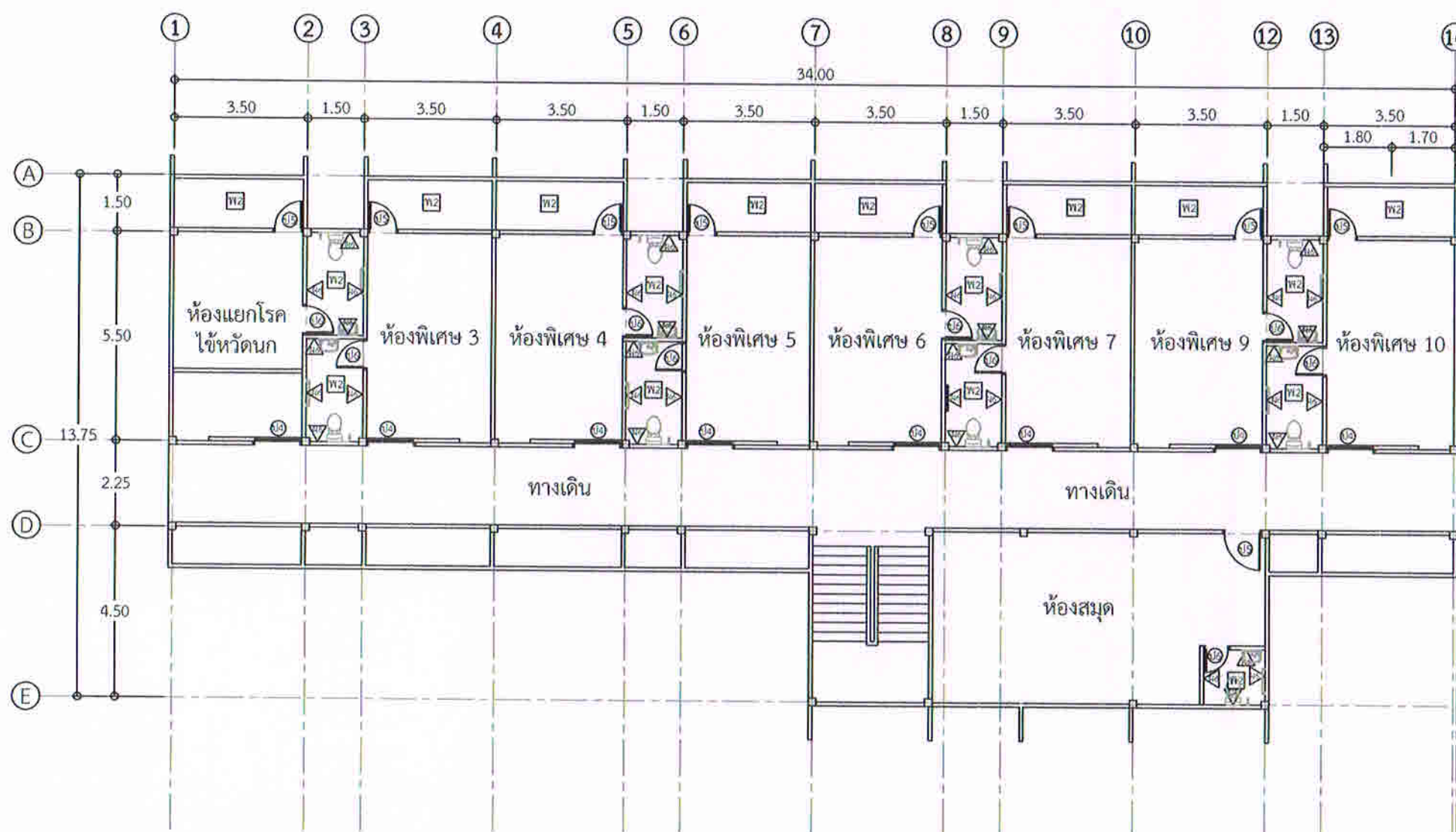

แบบแปลนพื้นที่ 2 (ปรับปรุง)



ลงชื่อ.....ประธานกรรมการ

ลงชื่อ.....กรรมการ

ลงชื่อ.....กรรมการ

ลงชื่อ.....อธิบดี



โครงการ

ปรับปรุงอาคารผู้ป่วยใน
พิเศษ (ตึกหลวงพ่อดำ)

ที่ตั้งโครงการ

104 หมู่ 5 ถ.พิจิตร-กำแพงเพชร
ตำบลสามง่าม อำเภอสว่าง จังหวัด
พิจิตร 66140

เจ้าของโครงการ

โรงพยาบาลสามง่าม

วิศวกรโยธา

ผู้เขียน

นางสาวนิษฐา กันสุข
นายช่างโยธา

หมายเหตุ

แบบ

แปลนพื้น(ขยาย)

มาตราส่วน 1:75

เลขที่แบบ

รายการแก้ไขแบบ

จำนวนแผ่น

18

แผ่นที่

A - 7

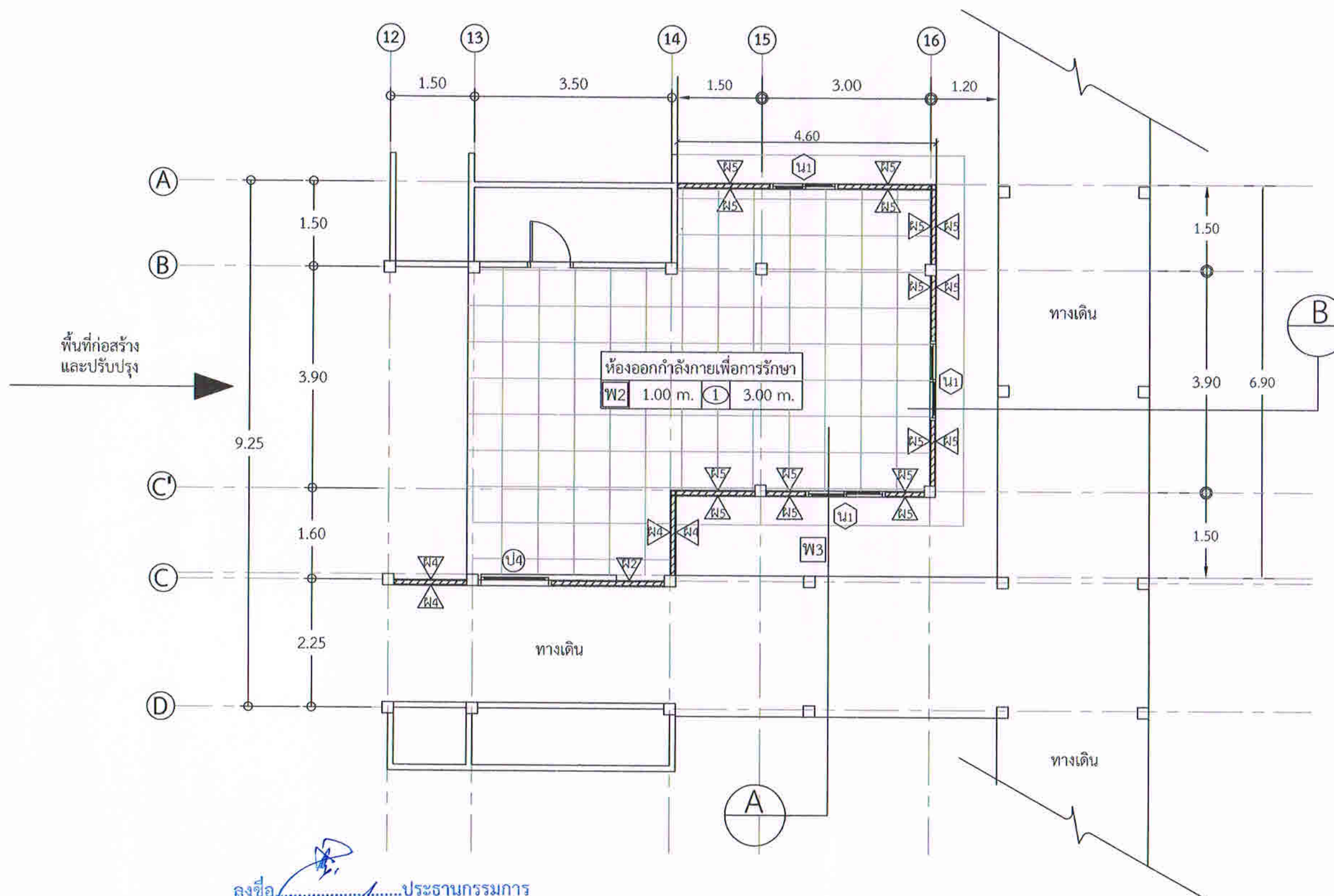

ลงชื่อ.....ประธานกรรมการ

ลงชื่อ.....กรรมการ

ลงชื่อ.....กรรมการ

ลงชื่อ.....กรรมการ

แบบแปลนพื้น

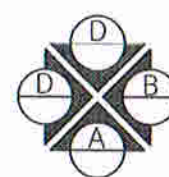

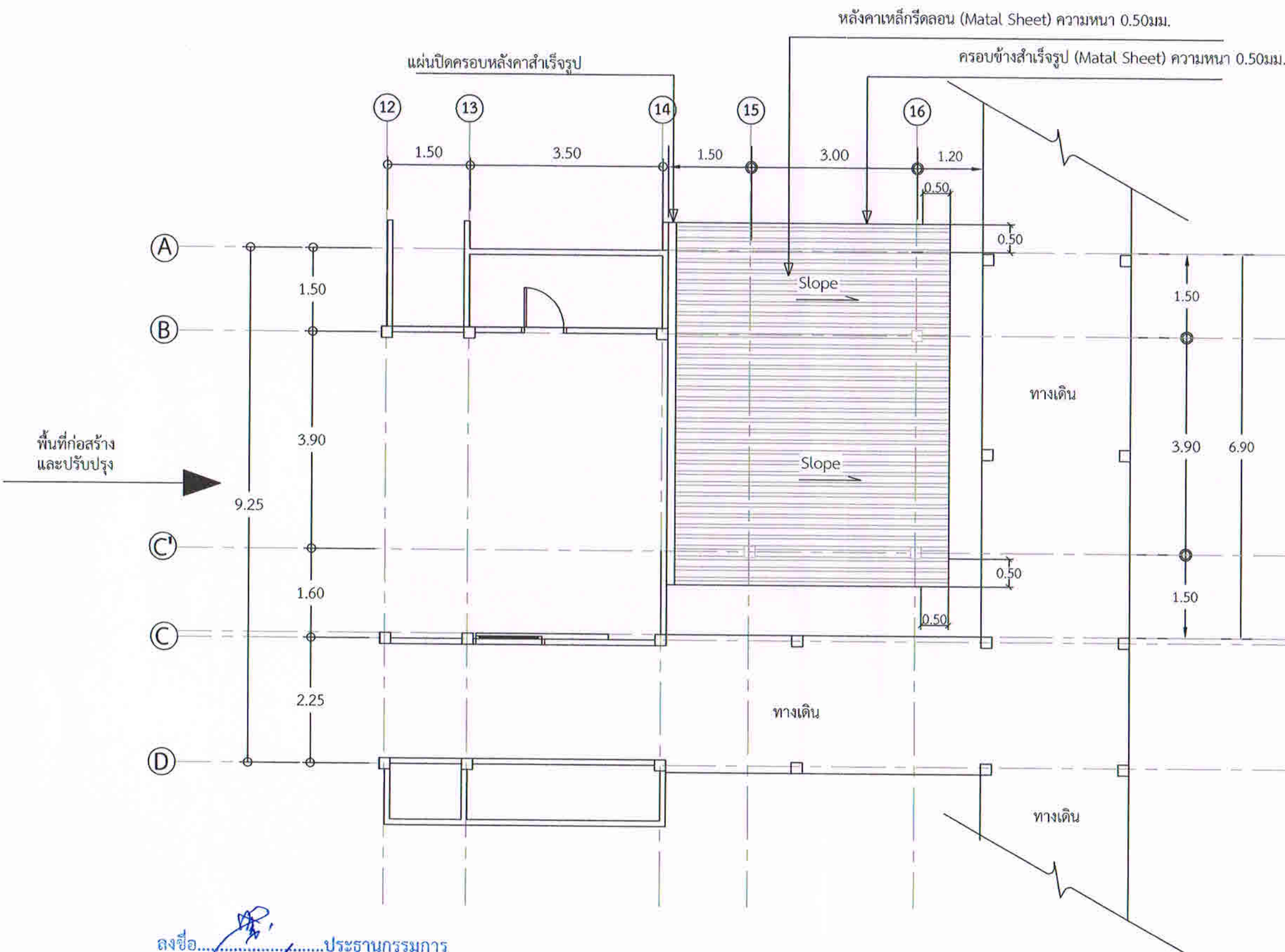

ลงชื่อ.....ประธานกรรมการ

ลงชื่อ.....กรรมการ

ลงชื่อ.....กรรมการ

อวโร จันชูลา กรรมการ

แบบแปลนหลังคาชั้น 1

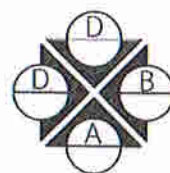

โครงการ

ปรับปรุงอาคารผู้ป่วยใน
พิเศษ (ตึกหลวงพ่อดำ)

ที่ตั้งโครงการ

104 หมู่ 5 ถ.พิจิตร-กำแพงเพชร
ตำบลสามง่าม อำเภอสว่าง จังหวัด
พิจิตร 66140

เจ้าของโครงการ

โรงพยาบาลสามง่าม

วิศวกรโยธา

ผู้เขียน

นางสาวชนิษฐา กันสุข
นายช่างโยธา

หมายเหตุ

แบบ

แปลนหลังคาชั้น 1

มาตราส่วน 1 : 75

เลขที่แบบ

รายการแก้ไขแบบ

จำนวนแผ่น

18

แผ่นที่

A - 8



โครงการ

ปรับปรุงอาคารผู้ป่วยใน
พิเศษ (ตึกหลวงพ่อบุญ)

ที่ตั้งโครงการ

104 หมู่ 5 ถ.พิจิตร-กำแพงเพชร
ตำบลสามง่าม อำเภอสว่าง จังหวัด
พิจิตร 66140

เจ้าของโครงการ

โรงพยาบาลสามง่าม

วิศวกรโยธา

ผู้เขียน

นางสาวชนิษฐา กันสุข
นายช่างโยธา

หมายเหตุ

แบบ

แปลนหลังคาชั้น 2

มาตราส่วน 1 : 75

เลขที่แบบ

รายการแก้ไขแบบ

จำนวนแผ่น

18

แผ่นที่

A - 9

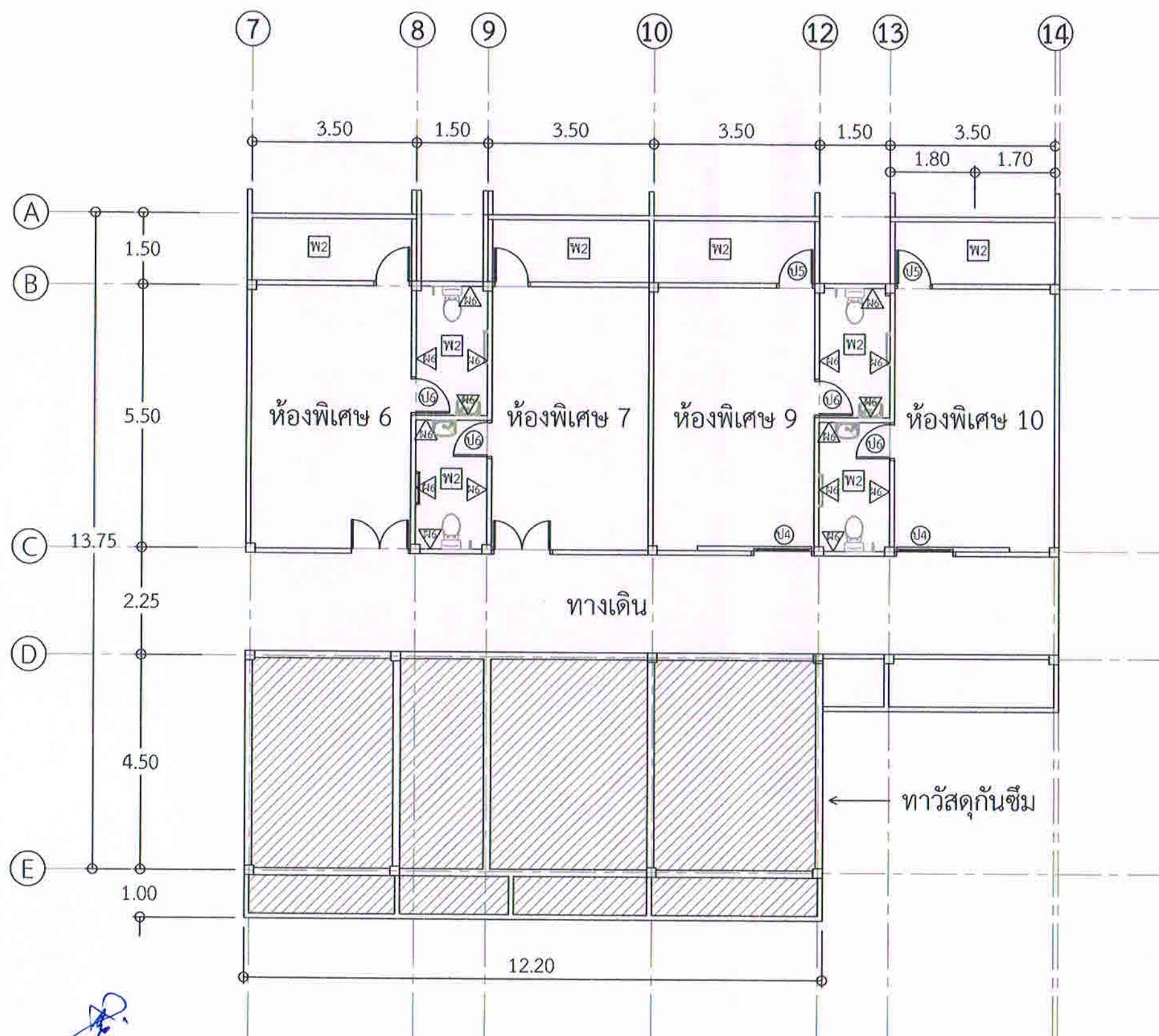

ลงชื่อ.....ประธานกรรมการ

ลงชื่อ.....กรรมการ

ลงชื่อ.....กรรมการ

ลงชื่อ น.ช.ร. วิศวกร

แบบแปลนหลังคาชั้น 2





โครงการ	
ปรับปรุงอาคารผู้ป่วยในพิเศษ (ตึกหลวงพ่อดำ)	
ที่ตั้งโครงการ	
104 หมู่ 5 ถ.พิจิตร-กำแพงเพชร ตำบลสามง่าม อำเภอสว่างวีรจักร จังหวัดพิจิตร 66140	
เจ้าของโครงการ	
โรงพยาบาลสามง่าม	
วิศวกรโยธา	
ผู้เขียน	งานสถาปัตย์
	นางสาวชนิษฐา กันสุข
	นายช่างโยธา
หมายเหตุ	
แบบ	
รูปด้าน A	
มาตราส่วน 1 : 50	
เลขที่แบบ	
รายการแก้ไขแบบ	
จำนวนแผ่น	แผ่นที่
18	A - 10

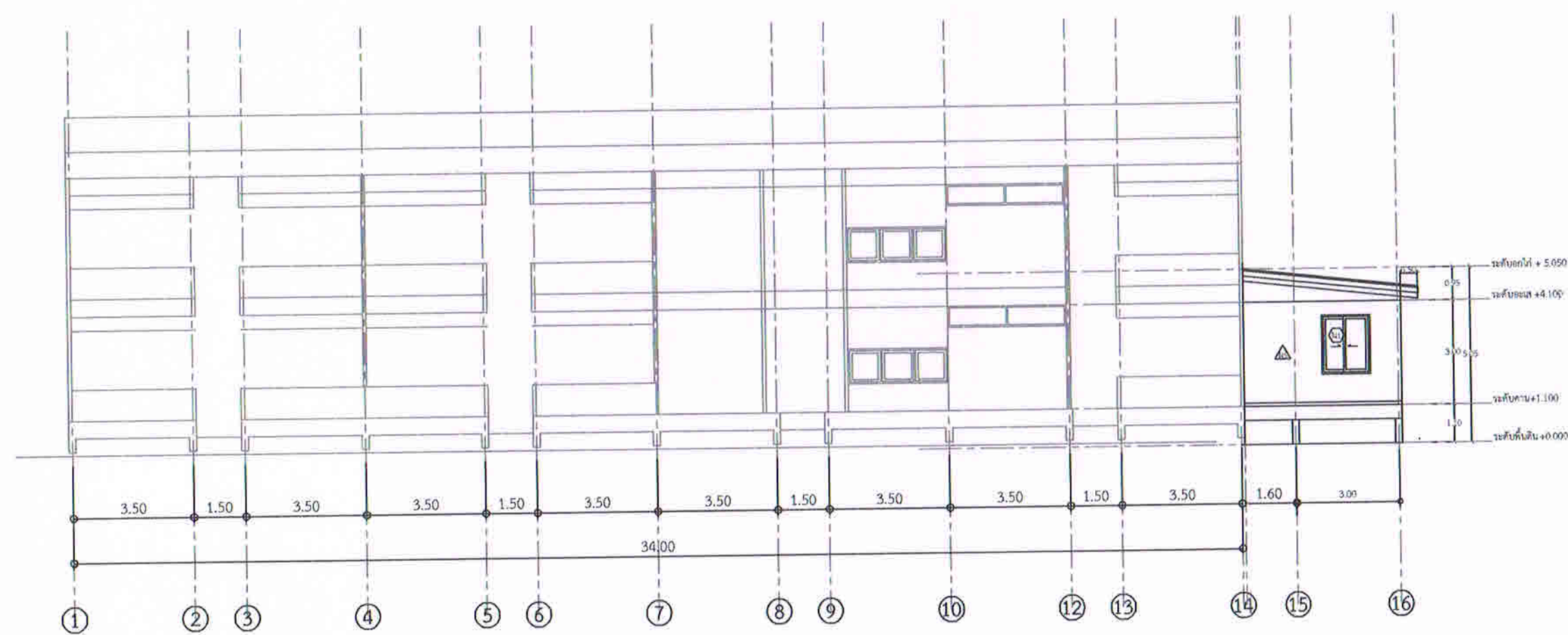

๑.....ประธานกรรมการ
 ๒.....กรรมการ
 ๓.....กรรมการ
 ๔.....
 ๕.....
 ๖.....
 ๗.....
 ๘.....
 ๙.....
 ๑๐.....
 ๑๑.....
 ๑๒.....
 ๑๓.....
 ๑๔.....
 ๑๕.....
 ๑๖.....

รูปด้าน A

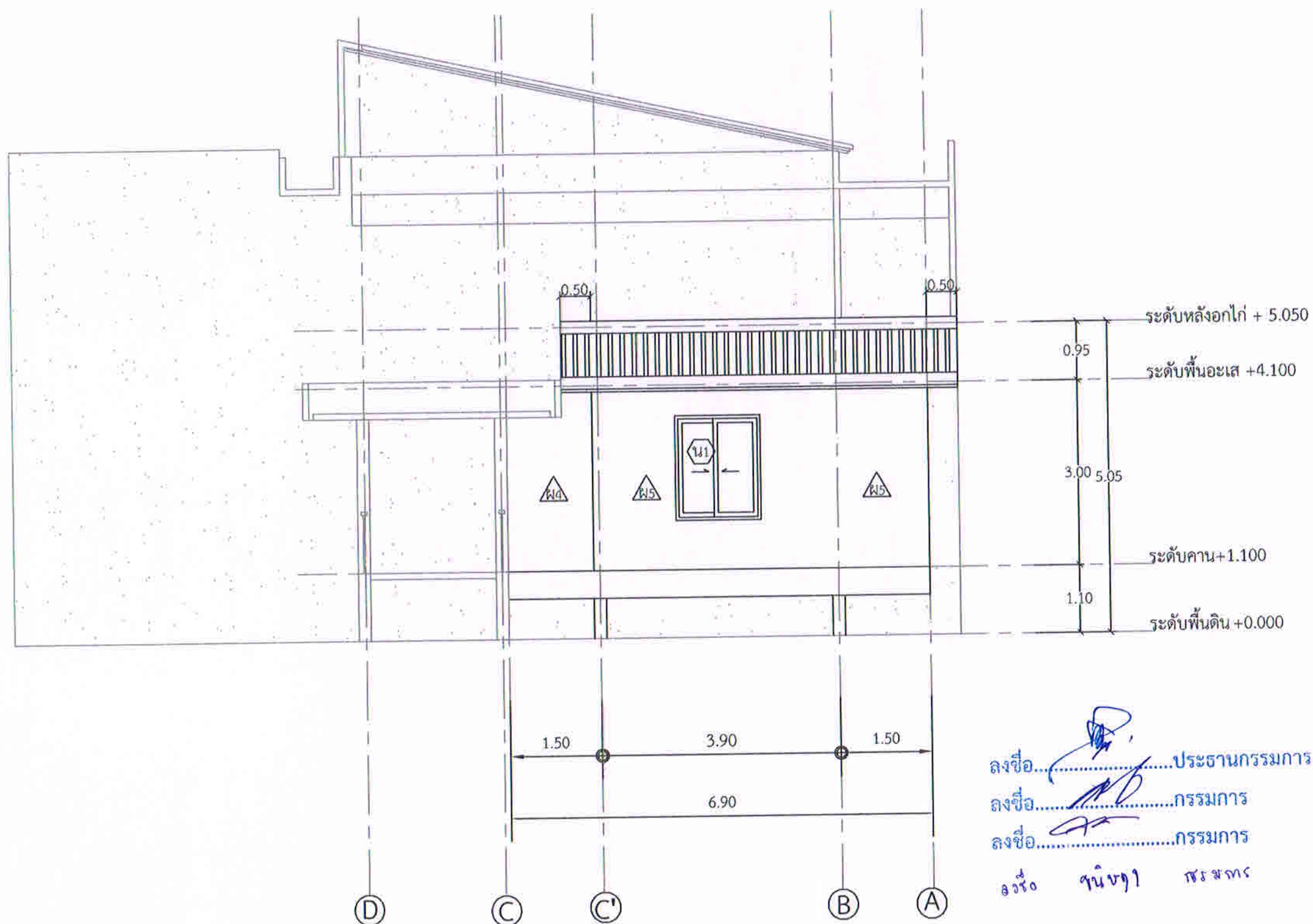

แบบรูปด้าน B

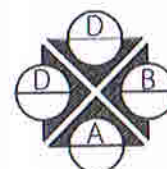

ลงชื่อ.....ประธานกรรมการ
 ลงชื่อ.....กรรมการ
 ลงชื่อ.....กรรมการ
 อ. รังสรรค์ จันทร์นาค



โครงการ

ปรับปรุงอาคารผู้ป่วยใน
 พิเศษ (ตึกหลวงพ่อดำ)

ที่ตั้งโครงการ

104 หมู่ 5 ถ.พิจิตร-กำแพงเพชร
 ตำบลสามง่าม อำเภอสว่าง จังหวัด
 พิจิตร 66140

เจ้าของโครงการ

โรงพยาบาลสามง่าม

วิศวกรโยธา	
ผู้เขียน	รังสรรค์
	นางสาวชนิษฐา กันสุข
	นายช่างโยธา

หมายเหตุ

แบบ

รูปด้าน B

มาตราส่วน 1 : 75

เลขที่แบบ

รายการแก้ไขแบบ

จำนวนแผ่น	แผ่นที่
18	A - 11

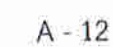

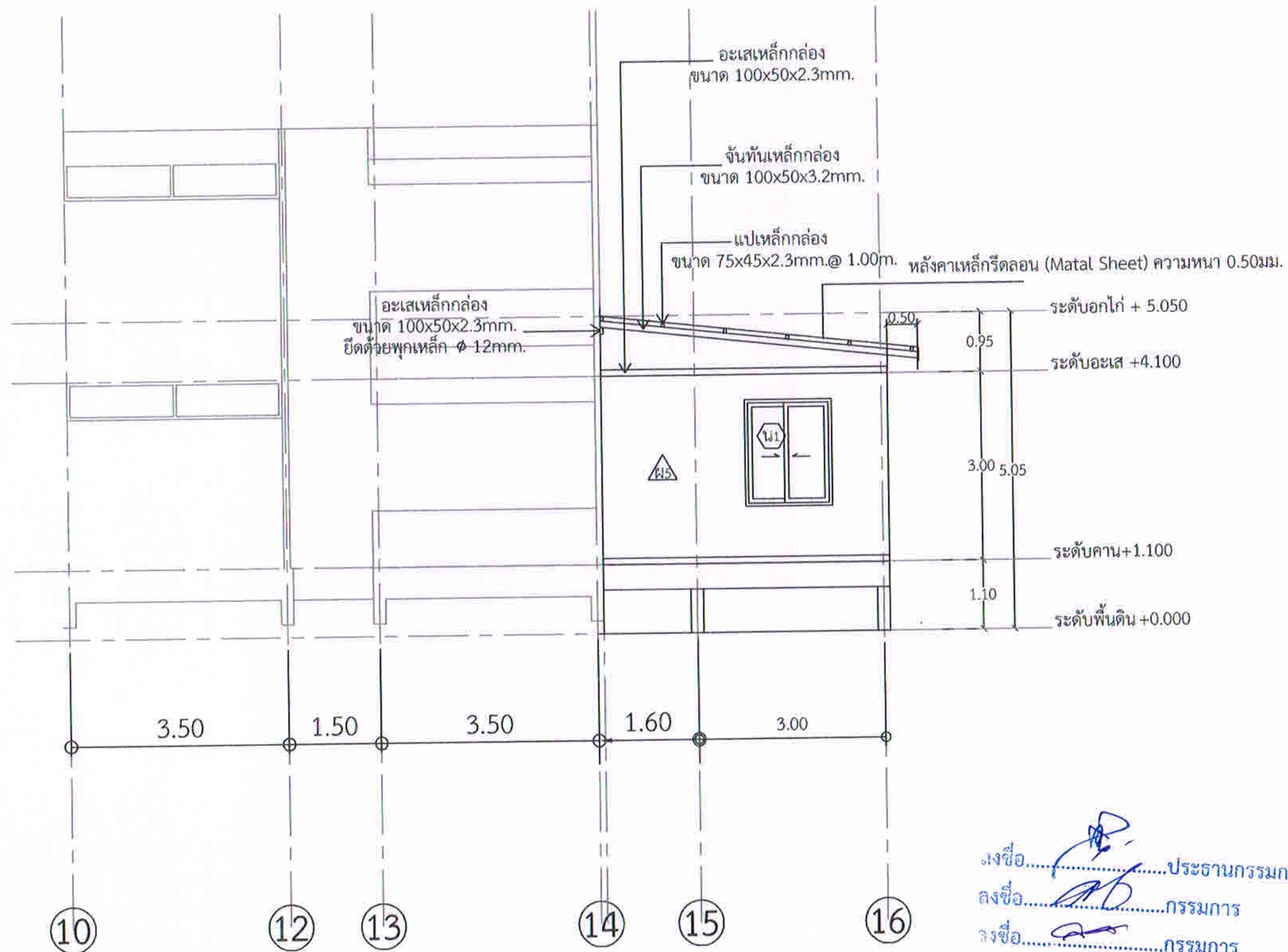

รูปตัด A



ลงชื่อ.....ประธานกรรมการ
ลงชื่อ.....กรรมการ
ลงชื่อ.....กรรมการ
ลงชื่อ โน้ชญา กรรมกร



โครงการ

ปรับปรุงอาคารผู้ป่วยใน
พิเศษ (ตึกหลวงพ่อบุญ)

ที่ตั้งโครงการ

104 หมู่ 5 ต.พิจิตร-กำแพงเพชร
ตำบลสามง่าม อำเภอสว่าง จังหวัด
พิจิตร 66140

เจ้าของโครงการ

โรงพยาบาลสามง่าม

วิศวกรโยธา

ผู้เขียน

โน้ชญา

นางสาวชนิษฐา กันสุข

นายช่างโยธา

หมายเหตุ

แบบ

รูปตัด A

มาตราส่วน 1 : 75

เลขที่แบบ

รายการแก้ไขแบบ

จำนวนแผ่น

แผ่นที่

18

A - 13



สัญลักษณ์	ป4	สัญลักษณ์	ป5	สัญลักษณ์	ป6	สัญลักษณ์	น1
ชนิด	ประตูบานเลื่อนเดี่ยว	ชนิด	ประตูบานสวิงเดี่ยว	ชนิด	ประตูพื้วชี บานเปิด	ชนิด	หน้าต่างบานเลื่อนสลับ
วงกบ, กรอบบาน	วงกบอลูมิเนียมมอบขาว	วงกบ	วงกบอลูมิเนียมมอบขาว	วงกบ	วงกบสำเร็จรูป	วงกบ	วงกบอลูมิเนียมมอบขาว
ลูกฟัก	กระจกเขียวใสตัดแสงหนา 6 mm.	ลูกฟัก	กระจกเขียวใสตัดแสงหนา 6 mm.	ลูกฟัก		ลูกฟัก	กระจกเขียวใสตัดแสงหนา 6 mm.
	อลูมิเนียมสูง 0.80 ม.		อลูมิเนียมสูง 0.80 ม.				
ลูกบิด, มือจับ	ระบุนภายหลัง	ลูกบิด, มือจับ	ระบุนภายหลัง	ลูกบิด, มือจับ	ระบุนภายหลัง	ลูกบิด, มือจับ	ระบุนภายหลัง
บานพับ, อุปกรณ์	ระบุนภายหลัง	บานพับ, อุปกรณ์	ระบุนภายหลัง	บานพับ, อุปกรณ์	ระบุนภายหลัง	บานพับ, อุปกรณ์	ระบุนภายหลัง

ลงชื่อ.....ประธานกรรมการ
 ลงชื่อ.....กรรมการ
 ลงชื่อ.....กรรมการ
 อวธอ จ นัษฐา ก ม พ ๓ ๕

โครงการ

ปรับปรุงอาคารผู้ป่วยใน
พิเศษ (ตึกหลวงพ่อดำ)

ที่ตั้งโครงการ

104 หมู่ 5 ถ.พิจิตร-กำแพงเพชร
ตำบลสามง่าม อำเภอสว่าง จังหวัด
พิจิตร 66140

เจ้าของโครงการ

โรงพยาบาลสามง่าม

วิศวกรโยธา

ผู้เขียน

จ นัษฐา
 นางสาวชนิษฐา กันสุข
 นายช่างโยธา

หมายเหตุ

แบบ

ขยายประตูหน้าต่าง

มาตราส่วน 1 : 40

เลขที่แบบ

รายการแก้ไขแบบ

จำนวนแผ่น

18

แผ่นที่

A - 14



โครงการ

ปรับปรุงอาคารผู้ป่วยใน
พิเศษ (ตึกหลวงพ่อขวัญ)

ที่ตั้งโครงการ

104 หมู่ 5 ถ.พิจิตร-กำแพงเพชร
ตำบลสามง่าม อำเภอสว่างงาม จังหวัด
พิจิตร 66140

เจ้าของโครงการ

โรงพยาบาลสามง่าม

วิศวกรโยธา

ผู้เขียน

วิชา

นางสาวชนิษฐา กันสุข

นายช่างโยธา

หมายเหตุ

แบบ

แปลนฐานราก

มาตราส่วน 1 : 50

เลขที่แบบ

รายการแก้ไขแบบ

จำนวนแผ่น

แผ่นที่

18

S - 1

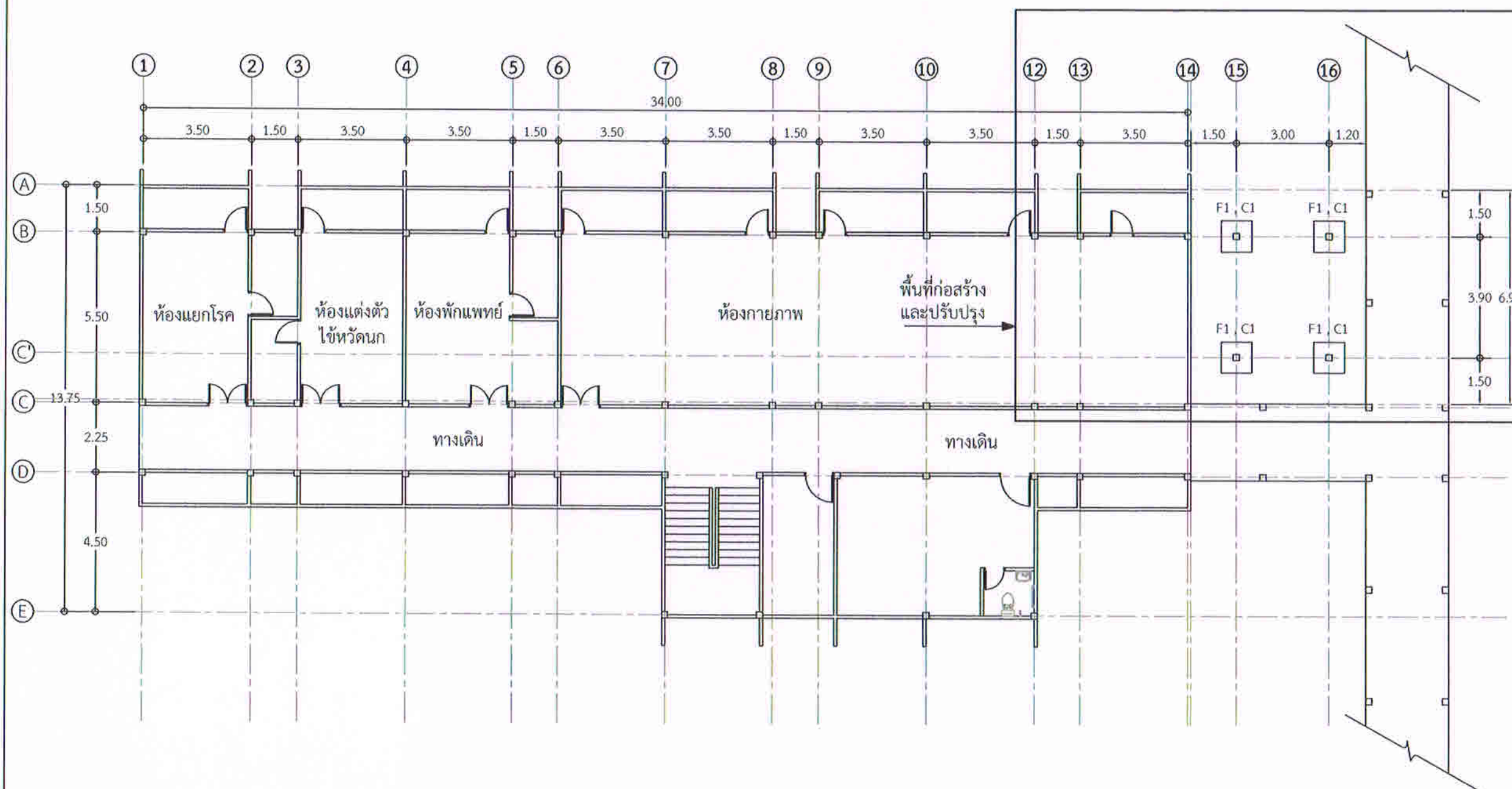

แบบแปลนฐานราก



ลงชื่อ.....ประธานกรรมการ

ลงชื่อ.....กรรมการ

ลงชื่อ.....กรรมการ

ลงชื่อ วิชา กรรมการ



โครงการ

ปรับปรุงอาคารผู้ป่วยใน
พิเศษ (ตึกหลวงพ่อดำ)

ที่ตั้งโครงการ

104 หมู่ 5 ถ.พิจิตร-กำแพงเพชร
ตำบลสามง่าม อำเภอสว่าง จังหวัด
พิจิตร 66140

เจ้าของโครงการ

โรงพยาบาลสามง่าม

วิศวกรโยธา

ผู้เขียน

งานวิชา

นางสาวชนิษฐา กันสุข

นายช่างโยธา

หมายเหตุ

แบบ

แปลนคาน, พื้น

มาตราส่วน 1 : 50

เลขที่แบบ

รายการแก้ไขแบบ

จำนวนแผ่น

แผ่นที่

18

S - 2

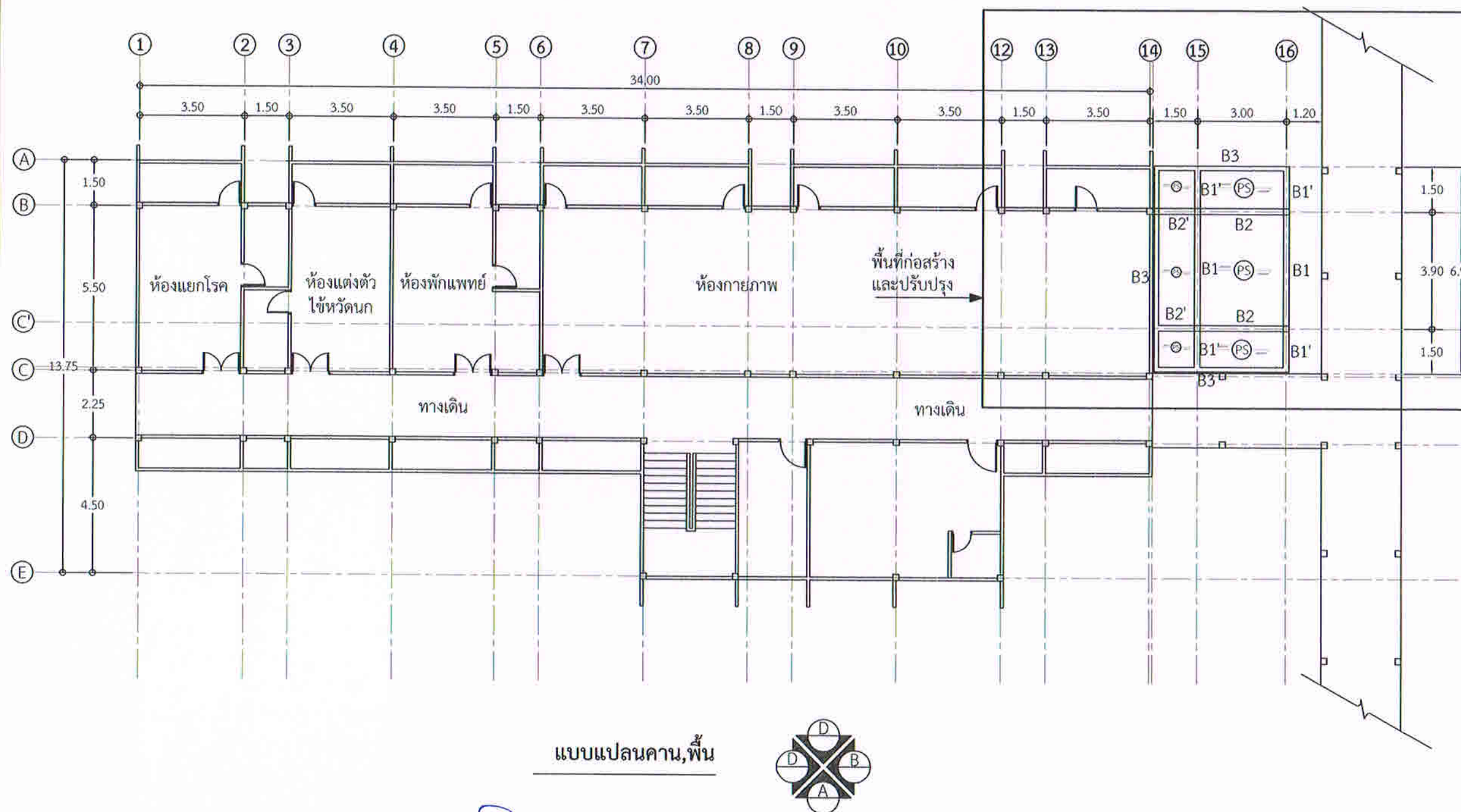

แบบแปลนคาน, พื้น

ลงชื่อ.....ประธานกรรมการ
ลงชื่อ.....กรรมการ
ลงชื่อ.....กรรมการ
ลงชื่อ งานวิชา กรรมการ

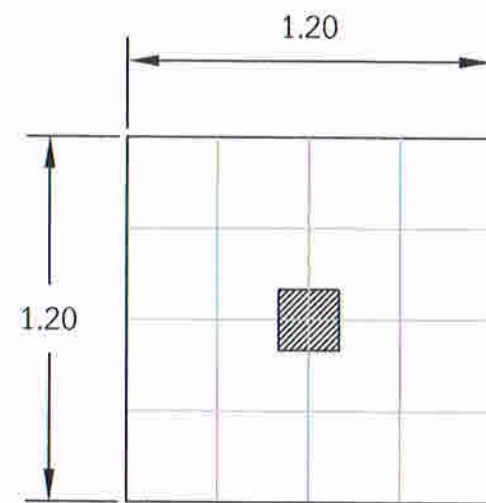

Plan - F1
1.20m. x 1.20m.

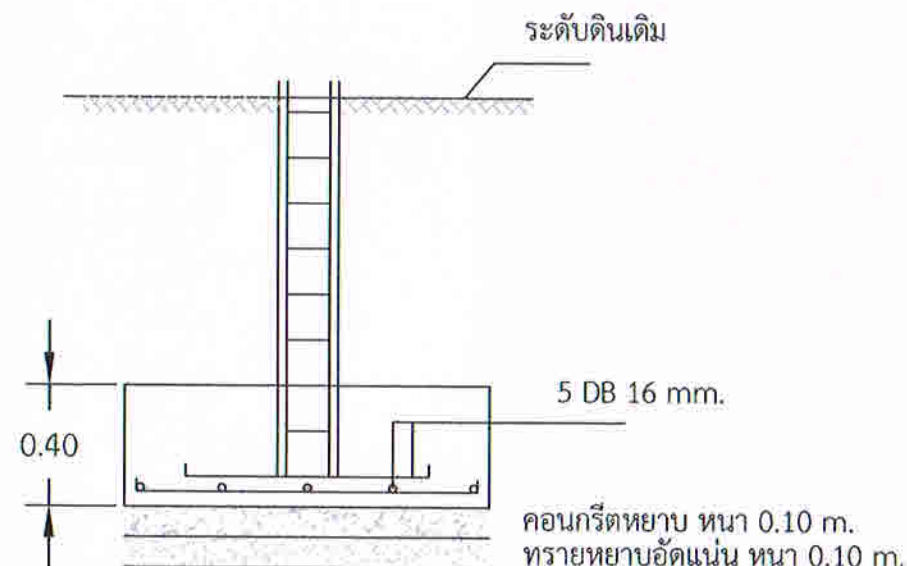

Section - F1
1.20m. x 1.20m.

ลงชื่อ.....ประธานกรรมการ
ลงชื่อ.....กรรมการ
ลงชื่อ.....กรรมการ
ลงชื่อ จันทรา กรรณพร

4 DB 16 mm.
ป RB 6 mm. @ 0.15 m.
เสาตอม่อ - C1
0.20m. x 0.20m.

4 DB 16 mm.
ป RB 6 mm. @ 0.15 m.
เสาชั้นที่1 - รับโครงหลังคา
0.20m. x 0.20m.

2 DB 16 mm.
ป RB 6 mm. @ 0.15 m.
2 DB 16 mm.(เสริมพิเศษ)
2 DB 16 mm.
B1
0.20m. x 0.40m.

2 DB 16 mm.
2 DB 16 mm.(เสริมพิเศษ)
ป RB 6 mm. @ 0.15 m.
2 DB 16 mm.
B1'
0.20m. x 0.40m.

2 DB 12 mm.
ป RB 6 mm. @ 0.15 m.
2 DB 12 mm.(เสริมพิเศษ)
2 DB 12 mm.
B2
0.20m. x 0.40m.

2 DB 12 mm.
2 DB 12 mm.(เสริมพิเศษ)
ป RB 6 mm. @ 0.15 m.
2 DB 12 mm.
B2'
0.20m. x 0.40m.

2 DB 16 mm.
ป RB 6 mm. @ 0.15 m.
2 DB 12 mm.(เสริมพิเศษ)
2 DB 16 mm.
B3
0.15m. x 0.30m.

ขยายฐานราก,คาน,เสา



โครงการ

ปรับปรุงอาคารผู้ป่วยใน
พิเศษ (ตึกหลวงพ่อบุญ)

ที่ตั้งโครงการ

104 หมู่ 5 ถ.พิจิตร-กำแพงเพชร
ตำบลสามง่าม อำเภอสว่าง จังหวัด
พิจิตร 66140

เจ้าของโครงการ

โรงพยาบาลสามง่าม

วิศวกรโยธา

ผู้เขียน

นางสาวชนิษฐา กันสุข
นายช่างโยธา

หมายเหตุ

แบบ

ขยายฐานราก,คาน,เสา

มาตราส่วน 1 : 25

เลขที่แบบ

รายการแก้ไขแบบ

จำนวนแผ่น

18

แผ่นที่

S - 3



โครงการ

ปรับปรุงอาคารผู้ป่วยใน
พิเศษ (ตึกหลวงพ่อดำ)

ที่ตั้งโครงการ

104 หมู่ 5 ต.พิจิตร-กำแพงเพชร
ตำบลสามง่าม อำเภอสว่าง จังหวัด
พิจิตร 66140

เจ้าของโครงการ

โรงพยาบาลสามง่าม

วิศวกรโยธา

ผู้เขียน

งานวิชา

นางสาวชนิษฐา กันสุข

นายช่างโยธา

หมายเหตุ

แบบ

แปลนโครงหลังคาชั้นที่ 1

มาตราส่วน 1 : 75

เลขที่แบบ

รายการแก้ไขแบบ

จำนวนแผ่น

18

แผ่นที่

S - 4

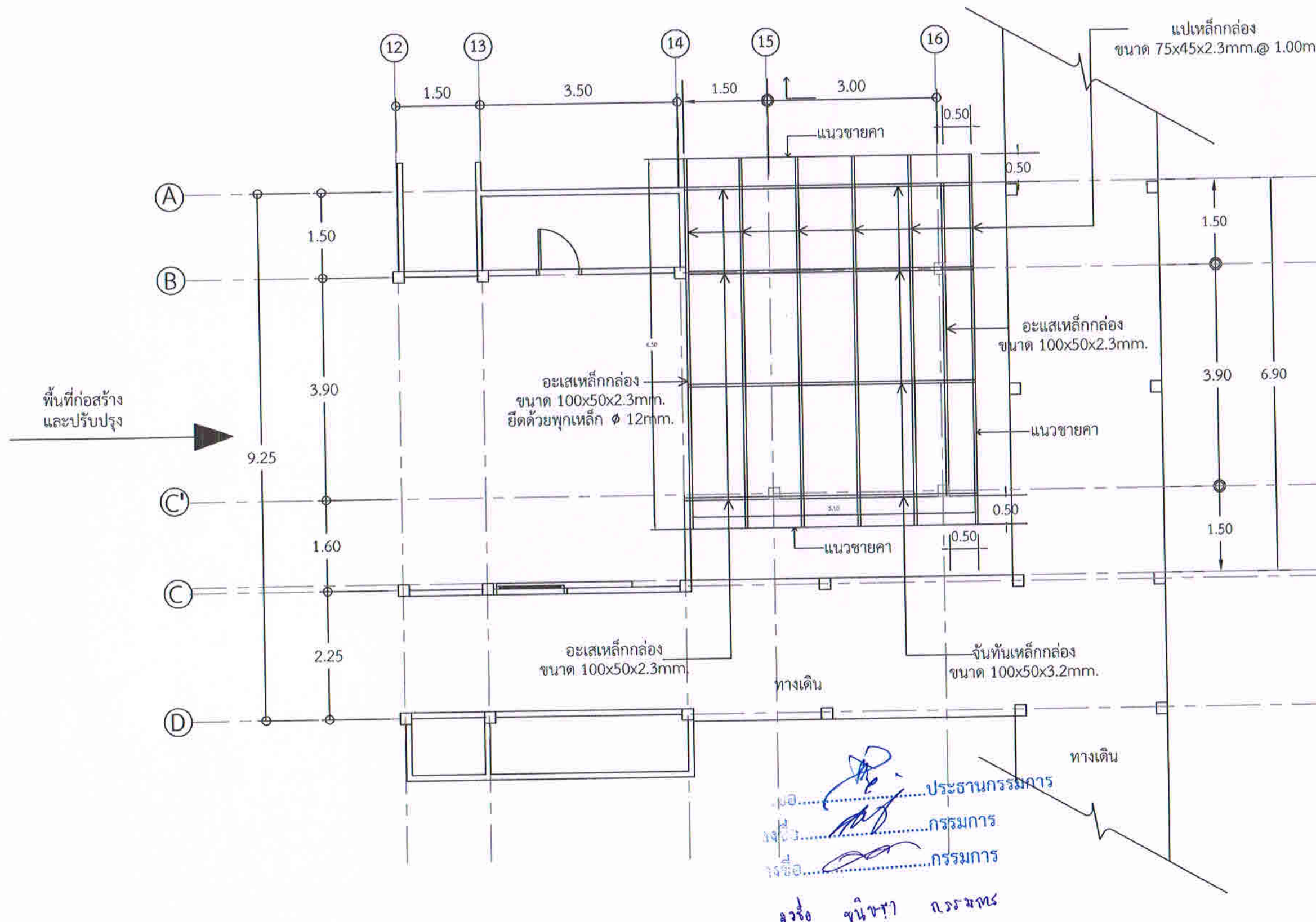

แบบแปลนโครงหลังคาชั้นที่ 1

