

ผู้ตั้งโครงการ  
104 หมู่ 5 ตำบลสามง่าม  
อำเภอสามง่าม จังหวัดพิจิตร  
66140

วิชากรโยธา		
ผู้สอนแบบ	นางสาวอัมรินทร์ นาน้อย	นายช่างโยธา

แบบ  
แผนผังบริเวณ

เลขที่แบบ

နေပြည်တော်	၁၉၈၈

11

[illegible]



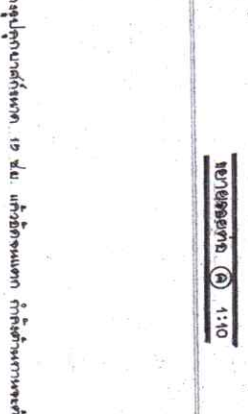
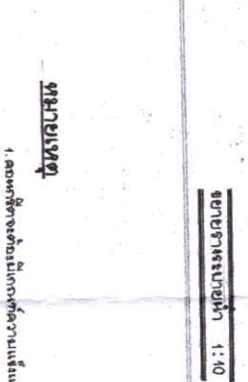
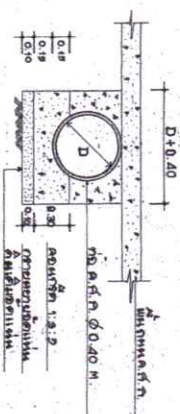
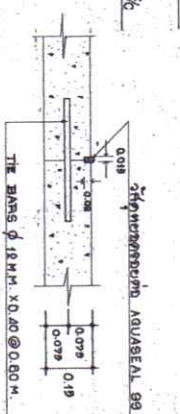
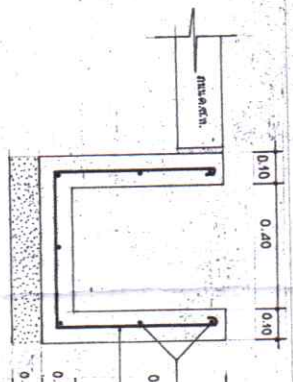
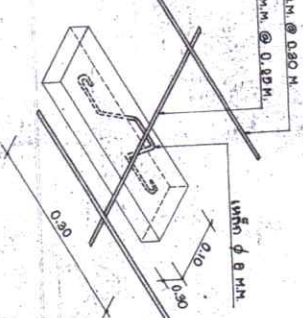
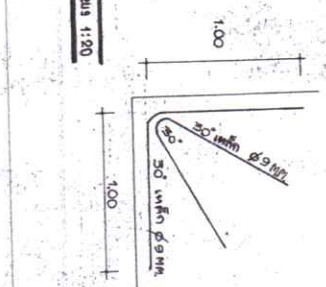
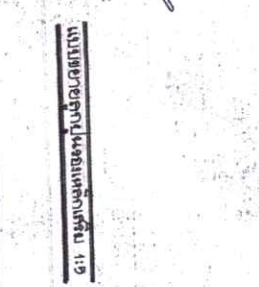
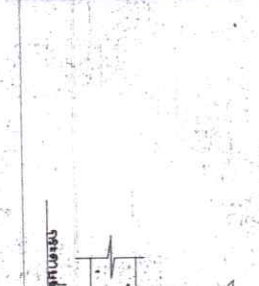
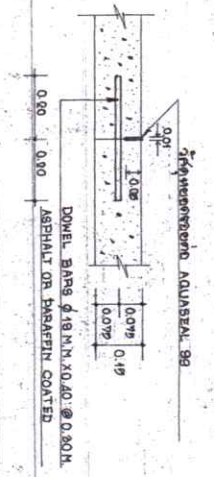
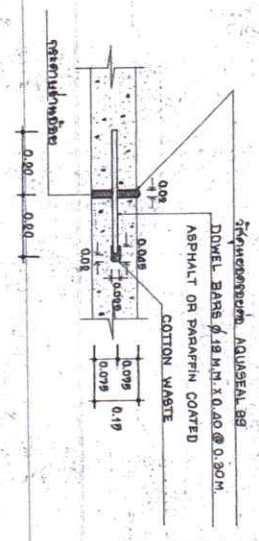
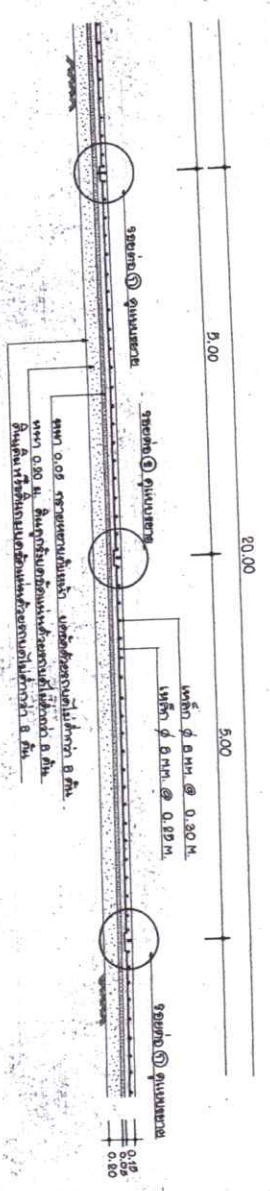
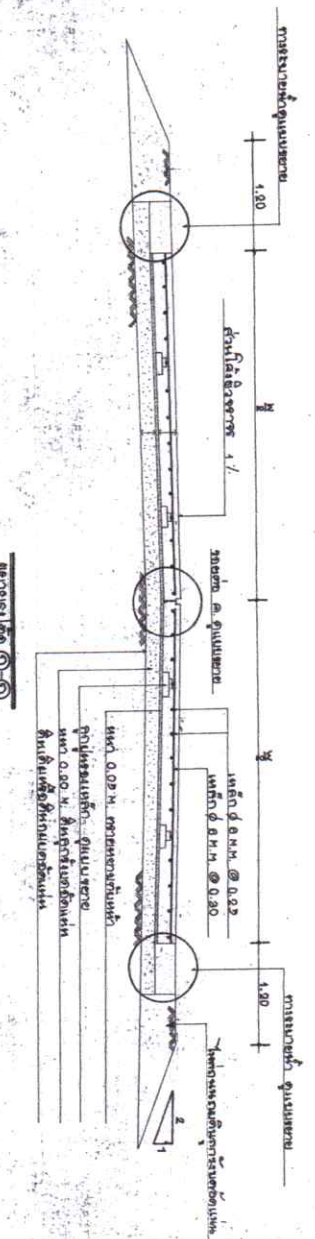

1. ระยะห่างระหว่างความหนาแน่นของคอนกรีตในแนวราบ 19 ซม. เพื่อป้องกันเกิดรอยร้าวในแนวราบ 19 ซม. -  
 2. ความกว้างของช่องว่างระหว่างคอนกรีตในแนวราบ 19 ซม. เพื่อป้องกันเกิดรอยร้าวในแนวราบ 19 ซม. -  
 3. ระยะห่างระหว่างความหนาแน่นของคอนกรีตในแนวราบ 19 ซม. เพื่อป้องกันเกิดรอยร้าวในแนวราบ 19 ซม. -  
 4. ระยะห่างระหว่างความหนาแน่นของคอนกรีตในแนวราบ 19 ซม. เพื่อป้องกันเกิดรอยร้าวในแนวราบ 19 ซม. -

ชื่อโครงการ ชื่อผู้จัดทำ วันที่จัดทำ สถานที่จัดทำ		ชื่อ ชื่อตำแหน่ง ชื่อตำแหน่ง ชื่อตำแหน่ง
ชื่อโครงการ ชื่อผู้จัดทำ วันที่จัดทำ สถานที่จัดทำ		ชื่อ ชื่อตำแหน่ง ชื่อตำแหน่ง ชื่อตำแหน่ง

ลงชื่อ.....  
 ลงชื่อ.....  
 ลงชื่อ.....

ลงชื่อ.....  
 ลงชื่อ.....  
 ลงชื่อ.....



- งานส่วนที่ 1 ซ่อมแซมถนนคอนกรีตเสริมเหล็กบริเวณตั้งแต่หน้าห้องตลอดไป จนถึงอาคารผู้โดยสารนอกหลังใหม่ ระดับถนนเท่ากับถนนเดิม
- งานส่วนที่ 2 ถนนคอนกรีตเสริมเหล็กหน้าอาคารผู้โดยสารนอกหลังใหม่ ระดับถนนเท่ากับพื้นที่จอดรถรับส่งผู้โดยสาร อาคารผู้โดยสารนอก
- งานส่วนที่ 3 ปรับปรุงบริเวณหน้าอาคารผู้โดยสารนอกหลังใหม่



โครงการ  
ถนนคอนกรีตเสริมเหล็กหน้า  
อาคารผู้ป่วยนอกหลังใหม่

ที่ตั้งโครงการ  
104 หมู่ 5 ตำบลสามง่าม  
อำเภอสามง่าม จังหวัดพิจิตร  
66140

เจ้าของโครงการ  
โรงพยาบาลสนาม

វិទ្យាសាស្ត្រ

101

นางสาวสุภาวดี	นางสาวสุภาวดี
---------------	---------------

ได้แก่

ក្រសួងសេដ្ឋកិច្ច និងហិរញ្ញវត្ថុ

1 : 400

เลขที่แบบ

รายการแนบ

၂၄၄၄၄၄၄၄

---

1

หมายเหตุ

1. หากมีข้อขัดแย้งใดๆ ในแบบแปลน ให้ผู้ยื่นคำขอพิจารณาผู้ว่าจ้าง หรือผู้ควบคุมงานคณะกรรมการตรวจการจ้างและผู้ออกแบบ พิจารณาเป็นกรณีแก้ไขเท่านั้น

40.10  
นางสาว...../.....  
ผู้อำนวยการ

นางสาว.....กรรมการ

นางสาว.....กรรมการ

MSM  
10/21/2020  
2020

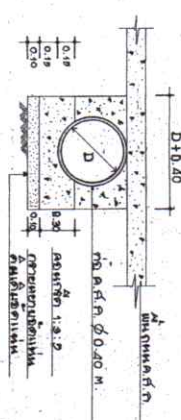
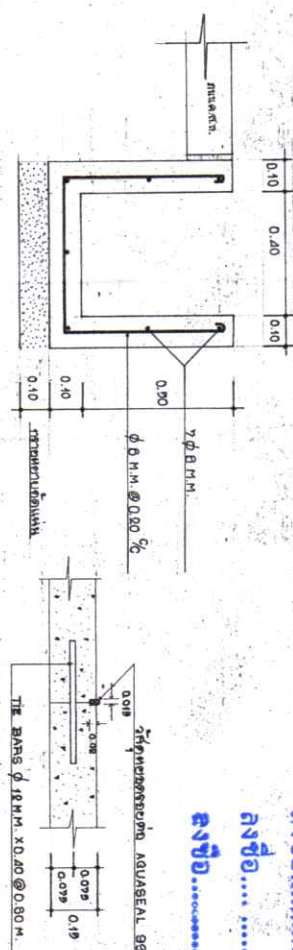
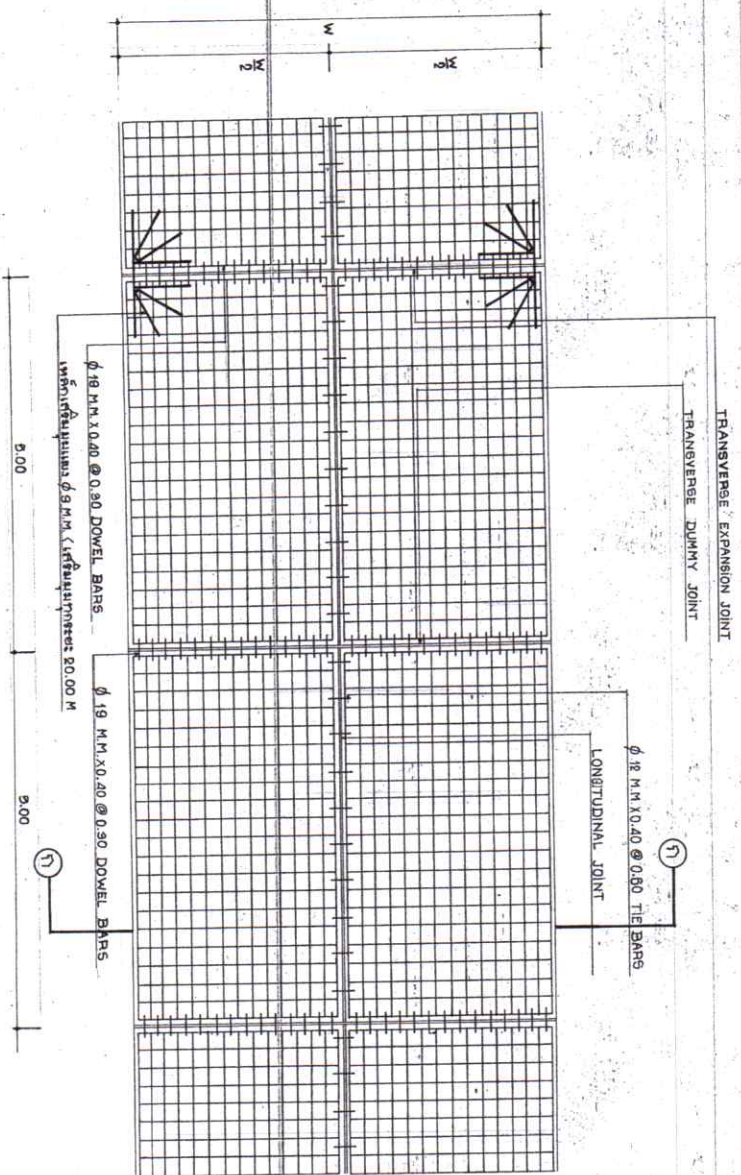
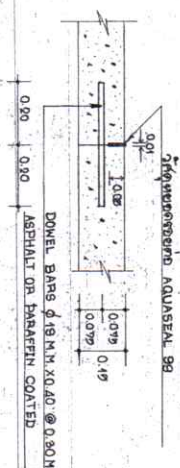
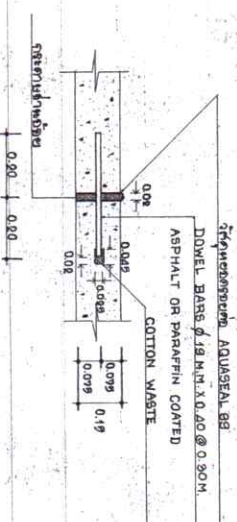
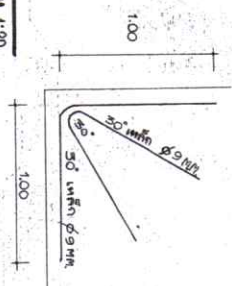
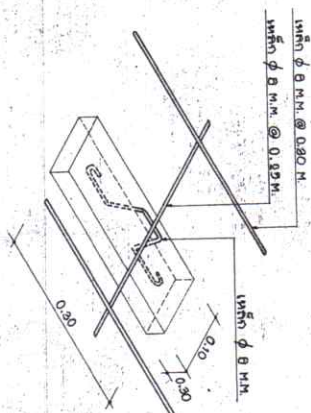

[illegible]

၁၁၆၀  
၁၁၆၁  
၁၁၆၂

10	20	21	22	23	24	25	26	27	28	29	30	31	32	33	34	35	36	37	38	39	40	41	42	43	44	45	46	47	48	49	50	51	52	53	54	55	56	57	58	59	60	61	62	63	64	65	66	67	68	69	70	71	72	73	74	75	76	77	78	79	80	81	82	83	84	85	86	87	88	89	90	91	92	93	94	95	96	97	98	99	100
10	20	21	22	23	24	25	26	27	28	29	30	31	32	33	34	35	36	37	38	39	40	41	42	43	44	45	46	47	48	49	50	51	52	53	54	55	56	57	58	59	60	61	62	63	64	65	66	67	68	69	70	71	72	73	74	75	76	77	78	79	80	81	82	83	84	85	86	87	88	89	90	91	92	93	94	95	96	97	98	99	100
10	20	21	22	23	24	25	26	27	28	29	30	31	32	33	34	35	36	37	38	39	40	41	42	43	44	45	46	47	48	49	50	51	52	53	54	55	56	57	58	59	60	61	62	63	64	65	66	67	68	69	70	71	72	73	74	75	76	77	78	79	80	81	82	83	84	85	86	87	88	89	90	91	92	93	94	95	96	97	98	99	100
10	20	21	22	23	24	25	26	27	28	29	30	31	32	33	34	35	36	37	38	39	40	41	42	43	44	45	46	47	48	49	50	51	52	53	54	55	56	57	58	59	60	61	62	63	64	65	66	67	68	69	70	71	72	73	74	75	76	77	78	79	80	81	82	83	84	85	86	87	88	89	90	91	92	93	94	95	96	97	98	99	100
10	20	21	22	23	24	25	26	27	28	29	30	31	32	33	34	35	36	37	38	39	40	41	42	43	44	45	46	47	48	49	50	51	52	53	54	55	56	57	58	59	60	61	62	63	64	65	66	67	68	69	70	71	72	73	74	75	76	77	78	79	80	81	82	83	84	85	86	87	88	89	90	91	92	93	94	95	96	97	98	99	100
10	20	21	22	23	24	25	26	27	28	29	30	31	32	33	34	35	36	37	38	39	40	41	42	43	44	45	46	47	48	49	50	51	52	53	54	55	56	57	58	59	60	61	62	63	64	65	66	67	68	69	70	71	72	73	74	75	76	77	78	79	80	81	82	83	84	85	86	87	88	89	90	91	92	93	94	95	96	97	98	99	100
10	20	21	22	23	24	25	26	27	28	29	30	31																																																																					





โครงการ  
ปรับปรุงบริเวณอาคารผู้โดยสาร  
หลังใหม่

ที่ตงโคกรังการ  
104 หมู่ 5 ตำบลสามง่าม  
อำเภอสามง่าม จังหวัดพิจิตร  
66140

โรงเรียนสตรีศรีสุริโยทัย

វិទ្យាសាស្ត្រ

১৯৬৬

ខេត្តកណ្តាល	ក្រសួងកសិកម្ម រុក្ខាប្រមាញ់ និងនេសាទ	ក្រសួងកសិកម្ម រុក្ខាប្រមាញ់ និងនេសាទ
-------------	--------------------------------------	--------------------------------------

ได้เหตุ

ප්‍රවේශනායුග්‍ය

มาตราส่วน 1 : 400

เลขที่แบบ

นางสาวบุญใจ มณี

අනුමැතිය

๒๕๖๖

1

1

รายการประกอบแบบก่อสร้าง

งานส่วนที่ 1 ช่อมแซมถนนรอบกรีตเสริมเหล็กบริเวณตั้งแต่หน้าห้องตลอดไป จนถึงอาคารผู้โดยสารนอกหลังใหม่ ระดับถนนเท่ากับถนนเดิม

งานส่วนที่ 2 ถนนคอนกรีตเสริมเหล็กหน้าอาคารผู้โดยสารนอกหลังใหม่ ระดับถนนเท่ากันพื้นที่จอดรถรับ  
ส่งผู้โดยสาร อาคารผู้โดยสารนอก

งานส่วนที่ 3 ปรับปรุงบริเวณหน้าอาคารผู้โดยสารนอกพื้นที่ใหม่

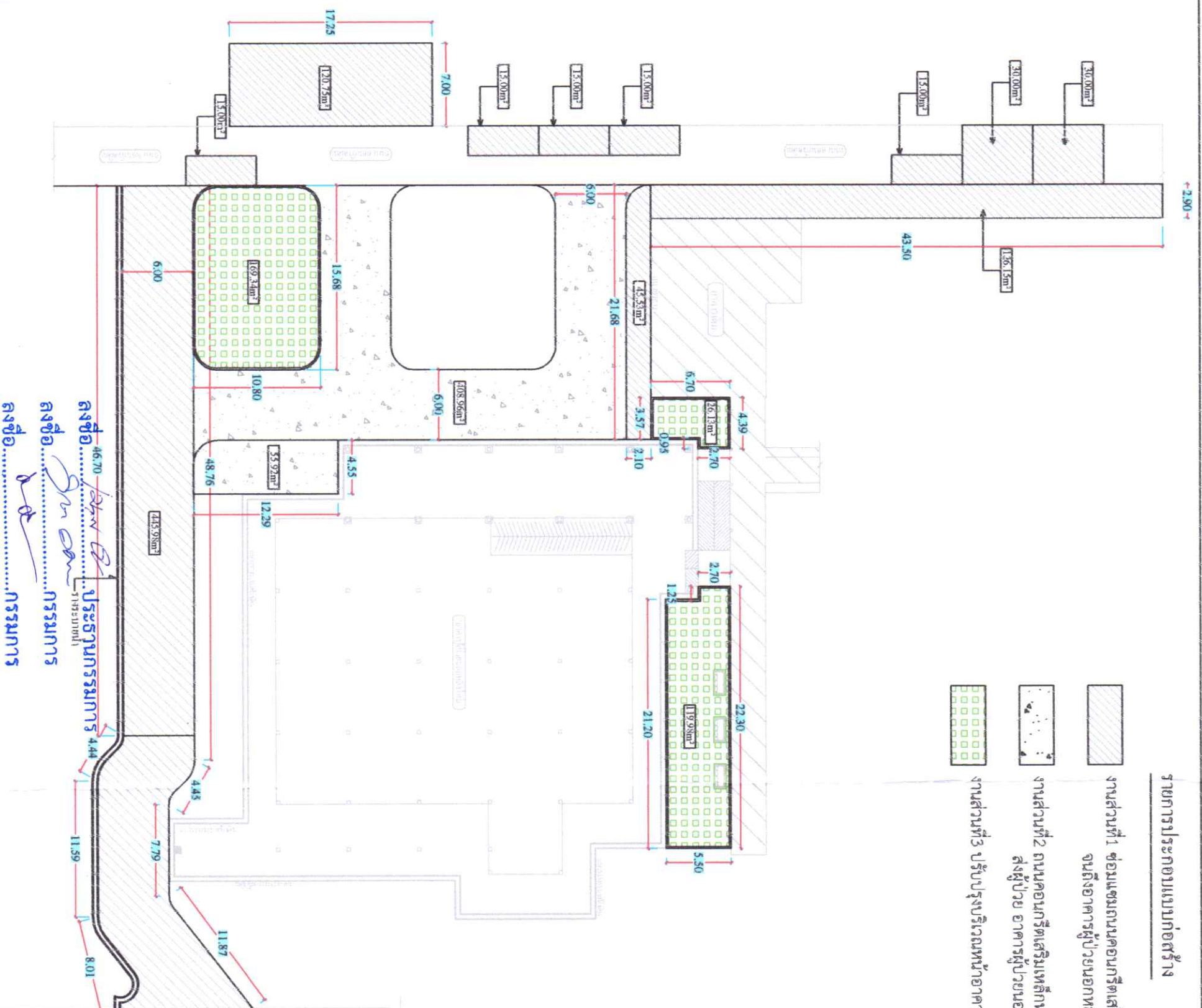

1. หากมีข้อขัดแย้งใดๆ ในแบบแปลน ให้ผู้รับใช้สิทธิของผู้นำจ้าง หรือผู้ควบคุมงานคณะกรรมการตรวจสอบการจ้างและผู้ออกแบบ พิจารณาเป็นกรณีแก้ไขเท่านั้น

เลขที่ 4670 *Jan 21*  
 ลงชื่อ *Jan* ..... กรรมการ  
 ลงชื่อ *Jan* ..... กรรมการ  
 ลงชื่อ *Jan* ..... กรรมการ

$\frac{d^2 \phi}{dt^2} = -\omega^2 \phi$



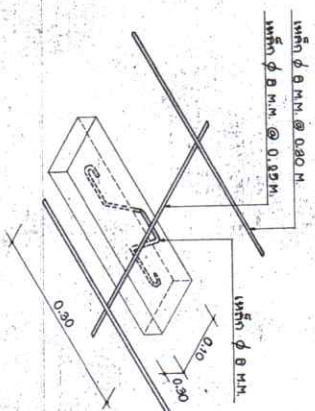

แบบขยายจากแผ่นของเหล็กหนา 1:1

เวลา ๑๕.๒๐ น.

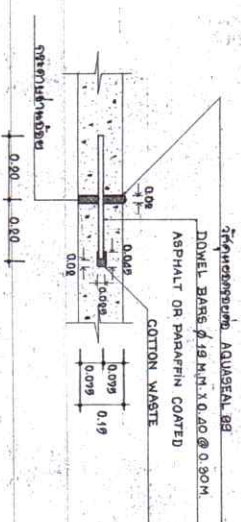
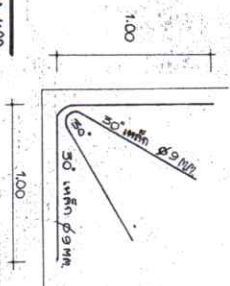

⑤-⑥ 数学

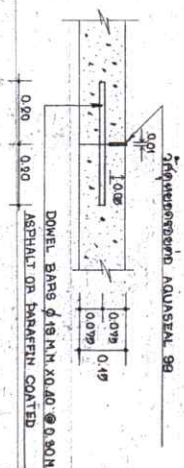

ପ୍ରାଥମିକ ଶ୍ରେଣୀ ୩

...ປະຕິບັດການ

11:10

เลขชื่อ.....การรวมการ  
 เลขชื่อ.....การรวมการ  
 เลขชื่อ.....การรวมการ

0552007

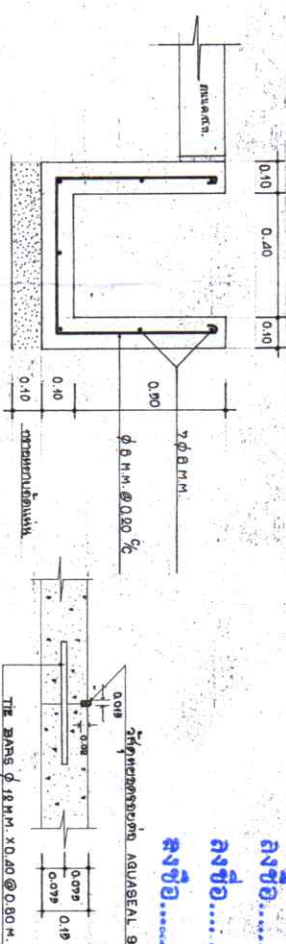

พระยาธรรมาธิปัตย์ ๑:๑๐

1:10 (A)

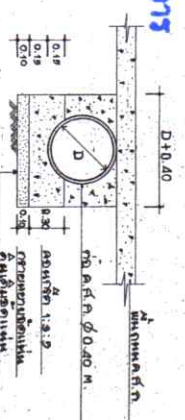

အစောင့်အရှောက်အားလုံးကို ဖမ်းဆီး ၁:၃၅

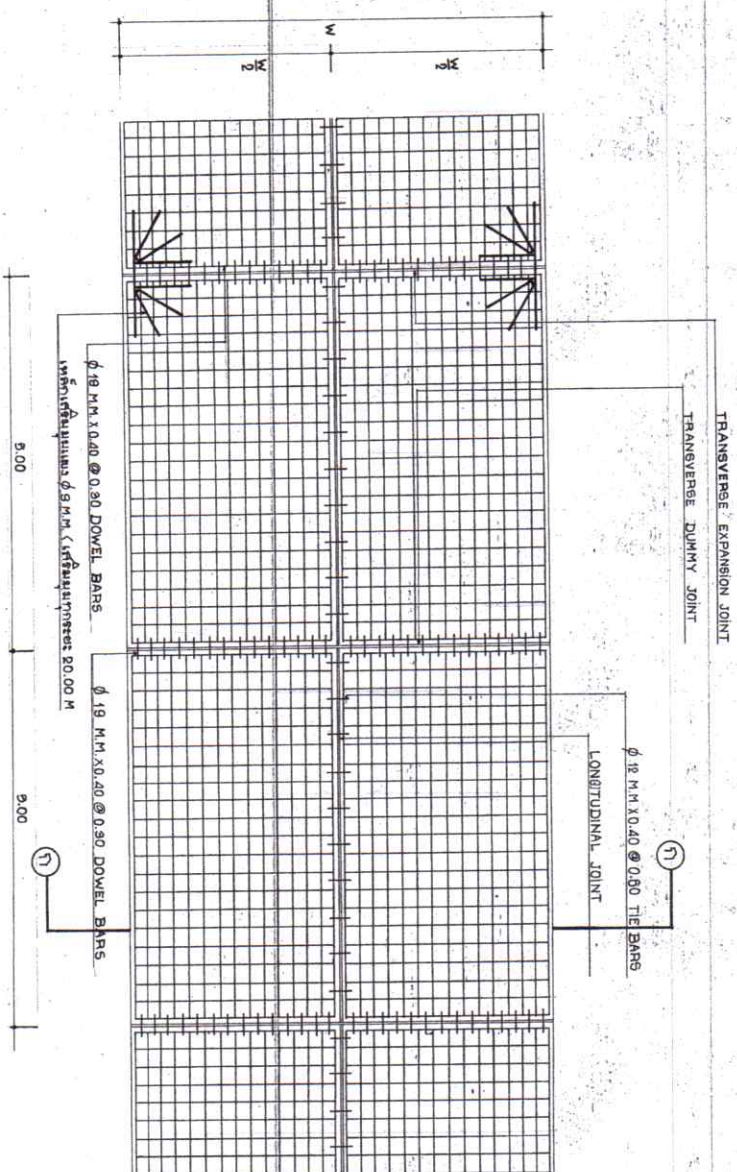

4. ผลการวิจัยพบว่าเมื่อการควบคุมแบบเข้มงวด มีผลต่อการลดจำนวนผู้ป่วยโรคปอดอักเสบจาก 12 คน เป็นร้อยละหก จากอัตราการการแพร่ระบาดในช่วงปี 2500 ก.ก. ต่อคนกว่า 4 คน เป็นร้อยละ 0.7
5. ความจำเป็นของการควบคุมโรคปอดอักเสบในต่างประเทศนั้น มีลักษณะที่ต่างกัน คือ การควบคุม 250 คน ต่อคนกว่า 1 คน หรือในสหรัฐอเมริกา 200 คน ต่อคนกว่า 1 คน การควบคุม 25 คน
6. ความจำเป็นของการควบคุมโรคปอดอักเสบในประเทศไทยนั้น ควรที่จะหนัก 350 คน การกักตัวถึง 1 คน 250 คน การกัก 1 คน 250 คน การกัก 1 คน 250 คน การกัก 1 คน 250 คน
7. ผลการวิจัยพบว่าเมื่อการควบคุมแบบเข้มงวด มีผลต่อการลดจำนวนผู้ป่วยโรคปอดอักเสบจาก 12 คน เป็นร้อยละหก จากอัตราการการแพร่ระบาดในช่วงปี 2500 ก.ก. ต่อคนกว่า 4 คน เป็นร้อยละ 0.7
8. ความจำเป็นของการควบคุมโรคปอดอักเสบในต่างประเทศนั้น มีลักษณะที่ต่างกัน คือ การควบคุม 250 คน ต่อคนกว่า 1 คน หรือในสหรัฐอเมริกา 200 คน ต่อคนกว่า 1 คน การควบคุม 25 คน
9. ผลการวิจัยพบว่าเมื่อการควบคุมแบบเข้มงวด มีผลต่อการลดจำนวนผู้ป่วยโรคปอดอักเสบจาก 12 คน เป็นร้อยละหก จากอัตราการการแพร่ระบาดในช่วงปี 2500 ก.ก. ต่อคนกว่า 4 คน เป็นร้อยละ 0.7

นางสาว.....ประธานกรรมการ

นางสาว.....กรรมการ

0554013

1945-1946

1870	1871	1872	1873	1874	1875	1876	1877	1878	1879	1880	1881	1882	1883	1884	1885	1886	1887	1888	1889	1890	1891	1892	1893	1894	1895	1896	1897	1898	1899	1900	1901	1902	1903	1904	1905	1906	1907	1908	1909	1910	1911	1912	1913	1914	1915	1916	1917	1918	1919	1920	1921	1922	1923	1924	1925	1926	1927	1928	1929	1930	1931	1932	1933	1934	1935	1936	1937	1938	1939	1940	1941	1942	1943	1944	1945	1946	1947	1948	1949	1950	1951	1952	1953	1954	1955	1956	1957	1958	1959	1960	1961	1962	1963	1964	1965	1966	1967	1968	1969	1970	1971	1972	1973	1974	1975	1976	1977	1978	1979	1980	1981	1982	1983	1984	1985	1986	1987	1988	1989	1990	1991	1992	1993	1994	1995	1996	1997	1998	1999	2000	2001	2002	2003	2004	2005	2006	2007	2008	2009	2010	2011	2012	2013	2014	2015	2016	2017	2018	2019	2020	2021	2022	2023	2024	2025	2026	2027	2028	2029	2030	2031	2032	2033	2034	2035	2036	2037	2038	2039	2040	2041	2042	2043	2044	2045	2046	2047	2048	2049	2050	2051	2052	2053	2054	2055	2056	2057	2058	2059	2060	2061	2062	2063	2064	2065	2066	2067	2068	2069	2070	2071	2072	2073	2074	2075	2076	2077	2078	2079	2080	2081	2082	2083	2084	2085	2086	2087	2088	2089	2090	2091	2092	2093	2094	2095	2096	2097	2098	2099	2100	2101	2102	2103	2104	2105	2106	2107	2108	2109	2110	2111	2112	2113	2114	2115	2116	2117	2118	2119	2120	2121	2122	2123	2124	2125	2126	2127	2128	2129	2130	2131	2132	2133	2134	2135	2136	2137	2138	2139	2140	2141	2142	2143	2144	2145	2146	2147	2148	2149	2150	2151	2152	2153	2154	2155	2156	2157	2158	2159	2160	2161	2162	2163	2164	2165	2166	2167	2168	2169	2170	2171	2172	2173	2174	2175	2176	2177	2178	2179	2180	2181	2182	2183	2184	2185	2186	2187	2188	2189	2190	2191	2192	2193	2194	2195	2196	2197	2198	2199	2200	2201	2202	2203	2204	2205	2206	2207	2208	2209	2210	2211	2212	2213	2214	2215	2216	2217	2218	2219	2220	2221	2222	2223	2224	2225	2226	2227	2228	2229	2230	2231	2232	2233	2234	2235	2236	2237	2238	2239	2240	2241	2242	2243	2244	2245	2246	2247	2248	2249	2250	2251	2252	2253	2254	2255	2256	2257	2258	2259	2260	2261	2262	2263	2264	2265	2266	2267	2268	2269	2270	2271	2272	2273	2274	2275	2276	2277	2278</
------	------	------	------	------	------	------	------	------	------	------	------	------	------	------	------	------	------	------	------	------	------	------	------	------	------	------	------	------	------	------	------	------	------	------	------	------	------	------	------	------	------	------	------	------	------	------	------	------	------	------	------	------	------	------	------	------	------	------	------	------	------	------	------	------	------	------	------	------	------	------	------	------	------	------	------	------	------	------	------	------	------	------	------	------	------	------	------	------	------	------	------	------	------	------	------	------	------	------	------	------	------	------	------	------	------	------	------	------	------	------	------	------	------	------	------	------	------	------	------	------	------	------	------	------	------	------	------	------	------	------	------	------	------	------	------	------	------	------	------	------	------	------	------	------	------	------	------	------	------	------	------	------	------	------	------	------	------	------	------	------	------	------	------	------	------	------	------	------	------	------	------	------	------	------	------	------	------	------	------	------	------	------	------	------	------	------	------	------	------	------	------	------	------	------	------	------	------	------	------	------	------	------	------	------	------	------	------	------	------	------	------	------	------	------	------	------	------	------	------	------	------	------	------	------	------	------	------	------	------	------	------	------	------	------	------	------	------	------	------	------	------	------	------	------	------	------	------	------	------	------	------	------	------	------	------	------	------	------	------	------	------	------	------	------	------	------	------	------	------	------	------	------	------	------	------	------	------	------	------	------	------	------	------	------	------	------	------	------	------	------	------	------	------	------	------	------	------	------	------	------	------	------	------	------	------	------	------	------	------	------	------	------	------	------	------	------	------	------	------	------	------	------	------	------	------	------	------	------	------	------	------	------	------	------	------	------	------	------	------	------	------	------	------	------	------	------	------	------	------	------	------	------	------	------	------	------	------	------	------	------	------	------	------	------	------	------	------	------	------	------	------	------	------	------	------	------	------	------	------	------	------	------	------	------	------	------	------	------	------	------	------	------	------	------	------	------	------	------	------	------	------	------	------	------	------	------	------	--------